TÜRKISCH & DEUTSCHES STADTMAGAZIN www.berlin-ses.com

BERLIN ses

Ebru Okatan

METROPOL FM
türkçe radyo

Berlin **Photography**

ses

DAS TÜRKISCH DEUTSCHE STADTMAGAZIN

Fotograf: Emre Kurt
Mobil: 0163 25 98 17 4

Telefon (030) 80 10 65 50
Fax (030) 80 10 65 56
Mobil 0174 79 65 20 4

info@Berlin-Ses.com
www.Berlin-Ses.com

Beckerstr. 3
12157 Berlin

METROPOL FM
türkçe radyo

Sie haben etwas zu feiern?

Açılış *Düğün *Nişan *Sünnet *Konser *Festival
*Özel Günler *Kamera Fotoğraf Çekimleri

Wir kommen und Fotografieren...

ob Hochzeit, Geburtstag, Sünnet, Events, Firmenfeiern, Eröffnungen oder Konzerte, Sportveranstaltungen, Autogrammstunden...

BERLIN ses
TÜRKISCH-DEUTSCHE STADTMAGAZIN

Ausgabe 42 • Mai 2014 / Juni 2014

Berlin-SES
Türkisch-Deutsches Stadtmagazin
Beckerstr. 3 / 12157 Berlin
www.Berlin-SES.com
Berlin-SES@gmx.de

Infotelefon / Anzeigenberatung:
Mobil: 0174 - 796 52 04
0163 - 259 81 74
Tel: 030 - 80 10 65 50
Fax: 030 - 80 10 65 56

Herausgeber / Redaktion:
Ahmet TUNGA

Verantwortlich für Nachrichten:
Hüdai ÜLKER

Verantwortlich für Sport:
Temren ELMASOĞLU

Fotoreporter:
Emre KURT: 0163 - 259 81 74

Verantwortlich für Anzeigen:
Memnune COŞKUN: 0157 - 896 36 999
Emre KURT: 0163 - 259 81 74

Seitengestaltung:
Berlin-SES: 030 - 80 10 65 50
Matbaa Copyshop: 030 - 54 59 88 20

Druck:
Concept Medienhaus: 030 - 62 73 37 50
www.conceptmedienhaus.de

Redaktionelle Mitarbeit:
Süleyman UZUN
Menderes SINGIN
Tahsin OCAK
Dilber TUNGA
Demet TUNGA-CEYLAN
Hülya ELMASOĞLU
Halime MERDLER

Auflage:
Diese kostenlose Zeitschrift erscheint in Türkisch und Deutsch. Artikel, die mit den Namen gekennzeichnet sind, entsprechen nicht immer der Meinung der Redaktion, sondern des Autors. Keine Gewähr für unverlangt eingesandte Fotos und Manuskripte. Druckfehler vorbehalten.
Alle Rechte vorbehalten. Ohne Genehmigung, ist es nicht gestattet, Werbe anzeigen und Texte zu kopieren oder zu vervielfältigen.

Merhabalar Sevgili SES Okurları.

Şu sıralarda baharın güzel günlerini yaşarken gene bir SES dergisiyle karşınızdayız.
Dergiyi sizler için zevkle hazırladık. Yorulduk ama sizlere zengin bir içerik ve güzel bir biçimle yeniden ulaştığımız için yorgunluğumuzu da unuttuk.
Her zaman söylediğimiz gibi, siz okurlarımızın faydalı ve hoşça vakit geçirmesi tek amacımızdır, bunu başarabiliyorsak ne mutlu bize.

Değerli Okurlarımız
Geçen sayımızda Metropol FM'in sevilen sunucusu Şafak Salda ile, namıdiğer 'Bizim Şafak'la yaptığımız söyleşi Berlin'de önemli bir yankı uyandırdı. Birçok okurumuz ve Metropol FM dinleyicisi Şafak Bey´in ve onun işyerinin fotoğrafını görmemişti.Fotoğraflar eşliğindeki bu ilginç söyleşi Berlin'de hala konuşuluyor.

Değerli Okurlarımız
Malumunuz olduğu üzere Metropol FM,sunduğu kaliteli radyo yayınlarının yanı sıra, şehrimizde gerçekleştirdiği diğer sosyal hizmetlerle de insanların taktirini topluyor.
Bizler de,SES dergisi olarak Metropol FM'in çalışanlarını sizlere tanıtmayı görev bildik.

Bu sayımızda gene üzerine çok konuşulacak başka bir söyleşiyi sizlere sunuyoruz.Evet, Metropol FM'in sempatik sunucusu Ebru Okatan'la konuştuk. Eminiz ki bu söyleşiyi de ilgiyle okuyacaksınız.

Değerli Okurlarımız, Birkaç gün önce 23 Nisan Ulusal Egemenlik ve Çocuk Bayramı'nı kutladık ve Cumhuriyet'imizle bir kez daha gurur duyduk. Mayıs ayında önce 1 Mayıs İşçi Bayramı var. Ardından 11 Mayıs Anneler Günü'nde annelerimize hediyelerimizi sunacağız. Aslında annelerimize her gün hediye alsak yeridir.
Mayıs ayının en önemli bayramı ise 19 Mayıs Atatürk'ü Anma Gençlik ve Spor Bayramı'dır. Bu bayramı da coşkuyla kutlayacağız ve Ulu Önder'imizi anacağız.

Bir dahaki sayıda buluşuncaya dek şen ve esen kalınız.

Ahmet Tunga
ahmet-tunga@gmx.de

Metropol FM'in Radyo Yutan Sunucusu Ebru Okatan

Bu sayının söyleşisi için Metropol FM'in sempatik sunucusu Ebru Okatan'ı SES dergisinin bürosuna davet ettik. Ebru hanım söyleşimizin başında bize, radyo yuttuğu için radyocu olduğunu söyledi. Bu işin aslı nedir, bunu söyleşimizin sonuna bırakalım.Söyleşi için teybimi ve daha önceden hazırladığım soruları çıkardım, fakat Ebru hanım 'Abi boşver o soru kağıdını, söyleşiyi sohbet şeklinde yapalım, aklımıza ne gelirse konuşalım' dedi. Doğrusu Ebru hanımın dergimize yaptığı bu jest hepimizi sevindirmişti. Ben de hemen soru kağıdını cebime soktum ve aklıma gelen ilk soruyu sordum kendisine:

-Ebru hanım, çok güzel Türkçe'niz var. Burada yetişen gençler ne yazık ki Türkçe konusunda biraz zorlanıyorlar, ne dersiniz?

-Bu konuda kişisel gayretlerim oldu. Fakat bütün bunlara karşın şöyle bir olay yaşadım: 14 yaşındaydım. İstanbul'da arkadaşlarımla konuşurken, şunu fark ettim: İstanbul'daki gençlerin kelime hazineleri çok zengindi. Türkçe'min eksikliğini gördüm ve orada anladım ki, anadilimi daha da kuvvetlendirmem gerekiyor. Gittim, bir yığın kitap aldım ve bunları okuyarak kelime hazinemi zenginleştirmeye başladım. Her lisan biz gençlere daha çok iş imkanı sağlıyor. Bana en yakın lisan Türkçe olduğu için bu dili en iyi şeklide konuşmak bana METROPOL FM'de çalışma imkanını verdi, şimdilerde her gün kendimi geliştirmeye çalışıyorum.

Peki Metropol FM'e giriş ne zaman ve nasıl oldu?

-Neredeyse dört yıl kadar önce, yaşım 19 iken radyoya başvurdum. Başvurudan sonra epey bekledikten sonra beni radyodan çağırdılar, konuştuk ve Redaksiyon Şefimiz Taner bey Türkçe'mi, kişiliğimi, ve genel kültürümü radyoda bir başlangıç için beğendi. Bundan sonra radyoda işe başladım ve kendimi Metropol FM'deki işim ile geliştirmek için her imkanı kullandım ve kullanmaktayım.

Türkçe ve Almanca günlük hayatınızda ne kadar yer alıyor?

-Her iki dili de günlük hayatımda en iyi şekilde konuşmaya çalışıyorum. Radyoda Türkçe ve Almanca röportajlar yapıyorum. Bir de haftasonlarında yaklaşık beşay boyunca Almanca program yaptım, şu an haftasonunda Top 40 programını sunuyorum. Bu programları yaparken her iki dili de en iyi şekilde kullanmaya çalışıyorum.

Metropol FM'in en genç çalışanısınız. Şimdiye değin hangi görevleri üstlendiniz?

-Ben daha çok genç dinleyicilere hitap ediyorum, tüm toplantılarımızda da onları temsil etmeye çalışıyorum. Sunduğum müziklerle ve diğer programlarımla gençlere ulaşmaya çalışıyorum. Metropol FM'de, gençler için önemli olan ve onları ilgilendiren konuları ele alacağımız programlar için çalışmalarımız var, hazırlık yapıyoruz. Ayırca şimdiye değin iki projede çalıştım. Bunlardan ilki 'Mein Beruf - Meine Zukunft.Benim Mesleğim -Benim geleceğim' isimli meslek eğitimi kampanyasıydı. Bu projede gençlere çeşitli meslekleri tanıttık. Mesela Berlin'de 360 farklı meslek için eğitim olanağı varken, gençlerimiz şimdiye kadar bu olanakların çok az bir bölümünü tanıyorlardı. Tabi bu sadece Türk gençlerine özgü bir şey değil. Ben bir sokak röportajı yapmıştım, gençlere sorduğum soru şu yöndeydi: 'Aklına gelen ilk üç meslek hangileridir?' Türk, Alman ve diğer gençlerden duyduğum meslekler genelde hep aynı mesleklerdi. Yani bilinen birkaç meslek sayılıyordu. Biz de Metropol FM'de bir program başlattık ve bu programda farklı meslekleri tanıttık. Burada stajın önemini ve doğru bir başvuruda nelere dikkat edilmesi gerektiğini de konu ettik. Ayrıca bu kampanyada önemli Alman şirketlerde staj imkanı sağladık, bunun gençlere çok faydası oldu. Şimdi de 'Lernen Macht Stark Öğrenmek Güç Verir' projesinde çalışıyorum. Bu projede aileler ve çocuklarına yöneliyoruz. Çocukların okul dışı eğitimlerini ve gelişimlerini desteklemek için kampanyamızın dördüncü yılı bu. Uzman pedagoglarımız tarafınca hazırlanan aktivite ve alıştırmaları dinleyicilerimize sunuyoruz.

Radyoda çalışmaya başladığınızdan beri Türkçe' nizdeki gelişmeleri fark edebiliyor musunuz?

-Açıkçası ben farkında değilim, çünkü bunlar günlük ilerlemeler, insan takip edemiyor. Fakat dinleyicilerden çok güzel övgüler alıyorum. 'Ebru sen Türkçe'ni çok ilerlettin, çok güzel konuşuyorsun, seni zevkle dinliyoruz' diyorlar. Tabi bu gibi sözleri duyunca ben de mutlu oluyorum.

-Ebru hanım sizi kısaca tanıyabilirmiyiz?

Bu soru genellikle söyleşinin başında sorulur ama bu söyleşi özel bir söyleşi oldu.

-Ben, 7 Mart 1991 yılında Berlin'de doğdum. Ailem Urfa'lıdır. Radyodaki işim yanı sıra, üniversite öğrencisiyim. Kültür Bilimleri, Sosyoloji ve Dil Bilimi okuyorum. Tabi öğrenimimde medya konularına ağırlık vermeye çalışıyorum.

Burada doğumum yaklaştığında annemin başından geçen bir olayı paylaşayım. Aslında benim iki hafta sonra doğmam gerekiyormuş, yani 16 – 17 Mart gibi. Annem şöyle düşünmüş: 'Bebek geliyor, hastaneye yatmadan şu camları sileyim.'

Annem camları silmek için merdiven getirmeye üşenmiş, masanın üzerine sandalye koyuyor ve onların üzerine çıkıyor. Bu şekilde camları silmeye çalışırken bir yandan da, 'Ben şimdi buradan düşersem' diye içinden geçirmiş ve tam bunu düşünürken sandalye ve masadan aşağıya düşmüş ve tabi annemi acilen hastaneye götürmüşler, böylelikle ben de erken doğmuşum.

-Peki bu 'radyo yutma' öyküsü nedir?

-Benim çocukluğumdan beri süregelen bir özelliğim vardı.Sürekli konuşuyordum ve beni hiç kimse susturamıyordu. Bunun üzerine bir komşu teyzem benim için 'Bu kız galiba radyo yutmuş, o nedenle hiç susmuyor' demişti. Daha çocukken moderatör olmayı hayal ediyordum.

-Üniversiteyi bitirdikten sonra radyoculuğa devam mı, yoksa başka bir meslek yapmayı mı düşünürsünüz?

-Radyoculuk mesleğini yaparken büyük zevk duyuyorum, o nedenle bu meslekten ayrılacağımı sanmıyorum.

-Ebru hanım, bu güzel söyleşi için size SES dergisi adına teşekkür ederim.

-Ben de bana bu fırsatı verdiğiniz için teşekkür ederim.

Hüdai Ülker

THEATER 28
www.theater28.de

Theater 28´den Muhteşem bir Gösteri... Penguen TV

"Kanuni Sultan Süleyman" Muhteşem Yüzyıl gibi bir dizi setini basarsa neler olur ? Ufuk Güldü´nün kurucusu ve Genel Sanat Yönetmenliği yaptığı Tiyatro 28' in sunmuş olduğu ve Ahmet Çevik tarafından yönetilen "Penguen TV" adlı İki perdelik müzikli komedi tiyatro oyunu sunuldu.

Penguen TV Oyuncuları:

Alpkan Erik, Aylin Diril, Bahar Güzeldal, Büşra Karaman, Caner Zeren, Ceyda Yüksekol, Ipek Büyükkırçalı, Kübra Karaman, Levent Sayın, Melek Ata, Rüya Aras, Sedat Azak, Sinan Yalcın, Utku Pehlivan, Yasemin Tüfekçi, Yavuz Işık ve Mustafa Gözübek oluşan Theater 28 oyuncuları sundu.

THEATER 28
www.theater28.de

NAZAR Supermarkt

NAZAR SÜPERMARKET'İN AÇILIŞI MUHTEŞEM OLDU

Kreuzberg, Schöneberg ve Wilmersdorf'ta şubeleri bulunan Nazar Süpermarket, 5. şubesini 7 Nisan Pazartesi günü Wedding'in en işlek caddelerinden biri olan Wollankstrasse 39'da açtı. Muhteşem Ajans, Organizasyon ve Menajerlik'in sunduğu coşkulu programla ve dualarla hizmete açılan yeni şube, açılış şerefine yüzde elli indirim yaptı. Bu indirim karşısında hayrete düşen müşteriler bol bol alışveriş yaptı. Yoğun ilgi üzerine açılış haftası 7 gün sürdü. Önemli şahsiyetlerin hazır bulunduğu açılış gününde, Ses Magazin Berlin ve canlı baglantısı ile Metropol FM basın olarak katıldı.

SES Magazin Haber Ekibi olarak, NAZAR Süpermarket yöneticilerine bereketli bol kazançlar ve başarılar dileriz.

NAZAR Supermarkt

UNSERE QUALITÄT WIR SIE BEGEISTERN

Nazar Market 1 Charlottenburg/ Wilmersdorferstr. 132 10627 Berlin

Nazar Market 2 Schöneberg/ Hauptstr. 113-115 10827 Berlin

Nazar Market 3 Schöneberg/ Potsdamerstr. 111 10827 Berlin

NAZAR Supermarkt

NAZAR Supermarkt

UNSERE QUALITÄT WIR SIE BEGEISTERN

Nazar Market 4 Kreuzberg/ Skalitzerstr. 138 10999 Berlin

Nazar Market 5 Wedding/ Wollankstr. 39 13359 Berlin

Mezoterapi ve Antiaging

Mezoterapi nedir? Mezoterapi; vitamin, aminasit, mineral, enzim ve bazı ilacların karışım haline getirilerek deri veya yağ dokusunun altına enjekte edilme işlemidir. Bu sayede istenilen bölgeye hızlı şekilde ulaşılır ve verimlilik arttırılmış olur.
Birçok alanda uygulanan mezoterapi 1950'li yıllarda Fransa' da geliştirilen ve 1980'li yıllarda Fransız Tıp Akademisi tarafından kabul gören tıbbi bir uygulamadır ve Mezoterapi eğitimi almıs hekimler tarafından gerçekleştirilen bir yöntemdir. Mezoterapi de altın standartları bilerek uygulamayı yapan doktorlar sayesinde verimlilik arttırılarak uygulanan kişide de memnuniyetini de arttırılmıs olmaktadır. Başta Fransa, Türkiye, ABD ve Asya ülkerdeki doktorlar tarafından uygulanmakta olan mezoterapi yöntemi, Almanyada da sıkca uygulanmaktadır.

Mezoterapi uygulaması ilk kez Fransa da Dr. Pistor tarafından az miktardaki ilacın problemli bölgelere dogrudan verilerek, iyilestirilmesini hedef almıstır. Mezoterapide ilacın yalnızca problemli bölgeye verilmesi, etkinligi arttırırken yan etkilerini de en aza indirgemis olur. Estetik tıpda hızla yer alan Mezoterapi; deri gençlestirmesinde ve saç dökülmesinde çok iyi neticelerle uygulanmaktadır.

Mezolifting (Yüz Meszoterapisi):

Yüz, boyun, dekolte ve ellerin derisinin yaşlanmasının ilk belirtileri ince cizgi ve kırısıklıkların belirginlesmesi, cildin gerginliği azalması ve lekelerin oluşması ile ortaya cıkar. Genetik ve cevresel faktorler ile yaşam şartları yaşlanma surecini etkiler. Yaslanma engellenemez fakat deri üzerindeki etkileri azaltılabilir ve geciktirilebilir. Cildin altına hücre yenileyici, kombine vitaminler, dolaşı düzenleyeciler, protein yapı taşları, istenildiğinde dolgu maddelerden hazırlanan bir kombinasyon enjekte edilir, en çok cildi canlandırmak, sarkmaları bir dereceye kadar toparlamak, kırışıklıkları bir dereceye kadar açmak ve ilerde oluşacak olan etkileri azaltmak için yapılır ve cilde ferah ve parlak bir görüntü kazandırır. Yaşlanma etkilerini azaltabilecek birçok yöntem olmasına karşın yüz mezoterapisi en doğal ve kolay olanıdır.

Saç Mezoterapisi:

Cevresel ve genetik faktörlerden dolayı saç sağlığı ile alakalı olumsuz gidişatları hemen hemen herkes dönemsel dahi olsa yaşamaktadır. Saçlarda güc süzlük, canlılığını kaybetme, dökülme, kırılma gibi sorunlar için mezoterapi en çok kullanılan klinik uygulamalarındandır. Kan dolaşımındaki bozulmalar saclı deriyi besleyen ve yenilenmesini sağlayan oksijen, vitamin ve organik besinleri alamamasına sebep olur. Böylece saçlarda cansızlık, gücsüzlük veya dökülme gibi problemler ortaya cıkar. Saç mezoterapisinde saçlı deriye enjekte edilen karışım ile saçtaki problemin giderilmesi hedeflenir. Saç köklerine mezoterapi tabancası yardımı ile yapılan bu yöntem sayesinde tüm saçlı alan taranmış ve köklere ulasılmış olur. Tabanca sayesinde doktorunuz saç köküne girmek istediği derinliği, zerketmek istediği ilaç miktarını belirler ve uygulanan kişi icin maksimum fayda sağlanmış olur. Saç mezoterapisi saç ekimine alternatif olarak kullanılan bir yöntem değildir. Var olan gücsüzleşmiş kaybetmek üzere olunan saçları sağlıklı hale getirmek ve onların köklerine tutunmasını sağlamak amacıyla uygulanır. Kan dolaşımını hızlandırarak ve kökleri besleyerek saç sağlığına destek verilmiş olur. Mezoterapinin avantajları cerrahi yöntemlerin aksine lokal ve ya genel anestezi gerekmemesi, ve uygulamadan sonra kişinin günlük aktivitelerini herhangi bir şekilde etkilememesi. Kozmetik yöntemlere göre çok daha etkin sonuçlar sağlaması. Uzman ve bu konuda eğitimli hekim tarfından uygulandığında her hangi bir yan etkisinin omaması. Ancak mezoterapiden, çok kısa sürelerde sonuç alıp, mucize bir düzelme de beklenmemelidir. Ortalama 3. cü seanstan sonra sonuçlar gözlemleniyor.

MESOLIFT

MESOLIFT

Der sanfte Weg zu jugendlich vitaler Ausstrahlung

MESOLIFT ist eine faszinierende neue Behandlungsmethode zur intensiven Revitalisierung und Glättung der Haut.

Es ist ein sanftes und schonendes Verfahren, das sich besonders in der Behandlung feiner Fältchen an Gesicht, Hals, Dekolleté und Handrücken hervorragend bewährt hat.

Ausgesuchte Wirkstoffe werden mittels feinster Mikroinjektionen in die Haut eingearbeitet, um die Haut mit lang anhaltender Wirkung wieder zum Strahlen zu bringen.

Natürliche unvernetzte Hyaluronsäure und eine Kombination ausgesuchter Vitamine, Mineralstoffe, Antioxidantien und Wachstumsfaktoren versorgen die Haut mit Feuchtigkeit, aktivieren hauteigene Reparaturmechanismen und kurbeln die Neubildung von Kollagen und elastischen Fasern an.

Durch Einsatz eines elektronischen Injektionsgerätes (Mesogun) ist die Behandlung nahezu schmerzfrei. In 14-tägigen Abständen werden drei bis fünf Behandlungen durchgeführt, die jeweils etwa 30 Minuten dauern.

Für eine persönliche Beratung stehe ich Ihnen gerne zur Verfügung.
Ihre

Dr. med. Pınar Grunert

Praxis für Mesotherapie
Regensburger Str. 1, 10777 Berlin

Tel.: 030 - 21 00 59 13
17 - 19 Uhr: 0157 324 268 47

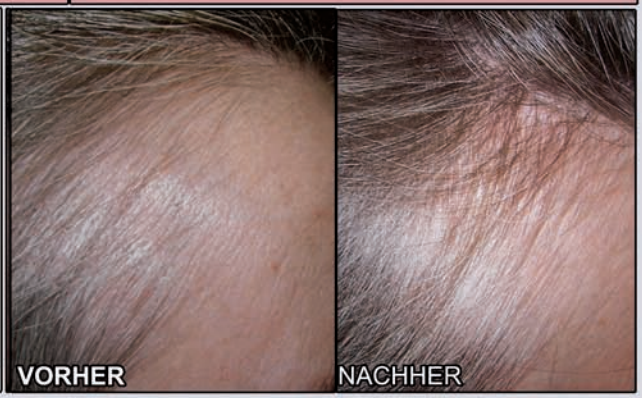

TÜRKİYE CUMHURİYETİ BAŞKONSOLOSLUĞU BERLIN

T.C. Berlin Başkonsolosluğu Nezdinde , Eğitim Ateşeliği ve Askeri Ateşeliğin Birlikte Hazırladığı Programla Çanakkale Savaşı, Şehit ve Gaziler Anıldı.

Berlin Başkonsolosluğu, Eğitim Ataşeliği ve Askeri Ataşelik tarafından hazırlanan program An der Urania'da Türk Evi'nde yüksek bir katılımcı kitlesiyle gerçekleşti. Ufuk Güldü yönetmenliğinde Tiyatro 28 Okulu Öğrencilerinin canlandırdığı Çanakkale Oyunu çok büyük ilgi gördü ve dakikalarca alkışlandı. Akabinde Berlin Başkonsolosu Sayın Ahmet Başar Şen'in Günün Anlam ve Önemine binaen yaptığı konuşma izledi. Sayın Başkonsolos; Anadolu insanını göstermiş olduğu insanüstü bu zaferin tek bir yürek olduğumuz için önemli olduğunu vurguladı. Orda yaşayan Mehmetlerin; sen, ben kavgasından arınmış, biz telaşı içinde oldukları için tarih yazdıklarını söyledi.

Sayın Askeri Ataşe Kurmay Albay Ayhan Dağlı'nın " Çanakkale Destanı" sunum ve konuşmasına geçildi. Özellikle Deniz Savunması'ndan ve o süreçte yaşanan durumlardan bahsetti. Eğitim Ataşeliği tarafından hazırlanan Çanakkale Şiiri ve Dedeme Mektupla program biterken geride büyük bir ecdadın evlatları olma onurunu yaşayan katılımcıların gözlerinde yağmur öncesi bir nem vardı.

DELUXE

with Berlin`s Most Wanted DJ

TISCHRESEVIERUNG / INFO: 0157 / 721 712 21

DJ SELCHUK

SAMSTAG

31.05.14

GLINKASTR 5 - 10117 BERLIN / EINGANG CITY HOSTEL

EINLASS: 22 UHR - EINTRITT: 10€

DIE ERSTEN 50 GÄSTE ERHALTEN FOTOSHOOTING GUTSCHEIN

FEZ-BERLİN KÜLTÜRLER ARASI AİLE BULUŞMA MEKANI

Avrupa'nın kamu yararına çalışan en büyük çocuk, gençlik ve aile merkezi olan FEZ-Berlin,Wuhlheide str. Zum FEZ 2'de "mosaik" adı altında bir aile buluşması düzenledi. Fez-Berlin genel müdürü Lutz-S. Mannkopf ve uyumluluk ilişkilerinden sorumlu Özlem Çınar, ailelere kültür merkezini dolaştırarak açıklamalarda bulundu.

Büyük bir ormanlık alan içerisinde yer alan kültür merkezinde tiyatro ve sinema salonları, yüzme havuzu, orbitall uzay merkezi, çocuk müzesi, konser salonu, spor alanı, ses stüdyosu, 1.800m2 genişliğinde fuaye ve açık sahada yer alan gril yapma alanı, yapay kumsal ve yüzme gölü mevcuttur. Özlem Çınar, "çalışanlarımızın çoğu pedagog ve sürekli çocuklara uygun etkinlikler tasarlıyorlar. Biz çocukları eğlendirirken aynı zamanda psikolojik gelişimlerine de önem veriyoruz." dedi. Hafta içi okul sonrası etkinliklere ev sahipliği yapan merkez, hafta sonu aileleri ve çocukları ağırlıyor. Doğum günü gibi özel günler için çok düşük fiyatlara odalar kiralanıyor ve çeşitli organizasyonlarla çocukların gelişimlerine katkıda bulunuluyor. Birçok derneğin de desteğini alan FEZ aile merkezi güler yüzlü çalışanları ve özenle hazırlanmış ortamı ile tüm ailelerin faydalanabileceği bir kültür merkezidir. FEZ-Berlin 17-18 Mayıs 2014 tarihleri arasında "*Hoşgeldin Berlin-Türk Aile Buluşması* " adı altında bir organizasyon düzenleyeceğini duyurdu. Çocuk cenneti olarak tanımlanan merkez, "*mosaik*" adlı buluşmasıyla katılan herkesi kendine hayran bıraktı. Sizde "FEZ" aile merkezinin bir üyesi olabilirsiniz…

Tuğçe Püren Sandıkçı

Girls'Day –Kızlar Günü etkinlikleri - TDU'da seminer

TDU Almanya çapında düzenlenen Kızlar Günü (Girls'Day) etkinliklerine bu yılda „*Kendi Şefim Nasıl*" olurum semineri ile katkıda bulundu. Seminere 5 ila 10. sınıfa devam eden 30 kız öğrenci katıldı. Seminer TDU üyesi Avukat Hediye Erdem tarafından interaktif bir şekilde sunuldu. Berlin'in çeşitli okullarından gelen kız öğrenciler Annika, Gamze, Sally, Antonia, Franziska, Cheyenne, Charlene, Özge, Michaela, Floria, Lara, Sophie, ve digerleri ideallerindeki mesleği söylediler. Mimar, eczacı, marongoz, yazar, gazeteci, kimyager, avukat, doktor, oyuncu, mühendis olmak istiyorlar. Bazılarıda anne ve babalarının işletmelerini devralmak istiyorlar. Bütün bu mesleklerin serbest çalışarak da yürütülebileceğini anlatan Hediye Erdem, serbest çalışmanın, olumlu, olumsuz yanlarını kız öğrencilerle paylaştı. Neşeli ve rahat bir ortamda geçen seminer sonrası öğrencilere katılım belgeleri verildi. Girls'Day etkinlikleri her yıl Almanya çapında düzenleniyor ve kız öğrencilerin, daha cok erkeklerin rağbet ettiği, mühendislik, fen bilimleri, el sanatları gibi meslek dallarını tanımalarını amaçlıyor. Firmalar bu günde öğrencilere kapılarını açıyorlar. Geçen yıl düzenlenen toplam 10 bine yakın etkinliğe Almanya çapında 120.000 bin kız öğrenci katılmştı.

Kübra Şir

Neuer Hafen

Interkultureller Pflegedienst

Ambulanter Pflegedienst

Zu unseren Leistungsangeboten gehören:

- Alle Leistungen der Pflegeversicherung
- Hauswirtschaftliche Versorgung
- Erledigen von Behördengängen
- Beratung pflegender Angehöriger
- Beratungsbesuche u. §37 SGB XI

Unsere Hauptanliegen sind:

- Eine liebevolle Betreuung in ihrer gewohnten Umgebung
- Pflege mit Herz und Kompetenz
- Entlastung pflegender Angehöriger
- Pflegerische Unterstützung für Menschen
- aller Altersgruppen
- Zusammenarbeit mit anderen Gesundheitsdiensten
- Sterbende und deren Angehörige zu Hause begleiten/entlasten/verstehen

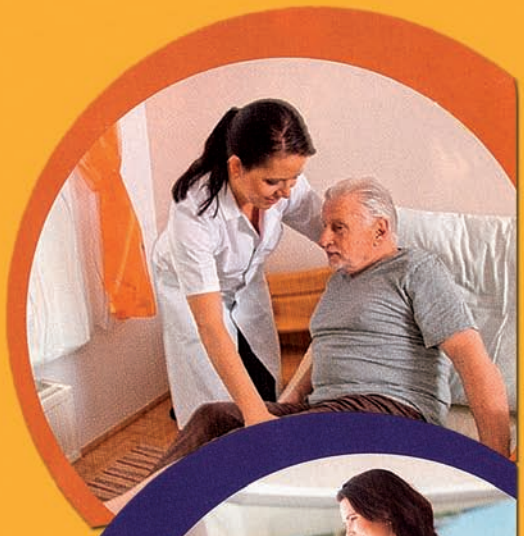

Ambulantanter Pflegedienst Neuer Hafen

Kantstr. 150, 10623 Berlin
Tel: 030 88 71 89 76/77
Fax: 030 88 71 89 78
Handy: 0178 892 66 99
E-mail: info@üflegedienstneuer-hafen.de, ireda.dinc@
Web: www.info@plegedienst-neuer-hafen.de

möbeltown
MODERNES WOHNEN IN DER HAUPTSTADT

Möbel Town Turiner Str. 25, 13347 Berlin/Wedding ilçesinde hizmet veren Möbel Town yapmış olduğu tadilattan sonra 14. Mart cuma günü müşterilerine tekrar muhteşem bir açılışta merhaba dedi.

SES Magazin Berlin ekibi olarak Möbel Town´a başarılar ve bol kazançlar dileriz.

TOP-ANGEBOT
ZUR WIEDERERÖFFNUNG
10% RABATT AUF ALLES*

899,-

Polsterbett 180x200 cm
mit Bettkasten in weiß
ohne Matratzen, Nachtkommoden und Dekoration

Gilt nur bei Vorlage dieser Werbeanzeige und nicht für reduzierte Waren und Werbeartikel -
Alle aufgeführten Angebote sind bis zum 30. Juni 2014 gültig!

möbeltown

Möbeltown GmbH
Turiner Straße 25
13347 Berlin

☎ 030 - 83 21 83 39
www.moebeltown.de
/moebeltown

Tahsin'in Kaleminden

Hazırlayan Tahsin Ocak

Erol Parlak, Çetin Akdeniz ve Halit Çelik

Üç Dev Bağlama Ustaları'ndan muhteşem bir konser

Saygıdeğer okuyucularım,
konserin başlamasına iki saat vardı. Bekleme salonu şimdiden dolmuştu.Salonda satılan mis gibi böreklerin, kıtır kıtır simitlerin ve kıvamına gelmiş olan çayın kokusu burnumuzu okşuyordu. Sanki büyük bir bayram çosku yaşıyordu tüm türkü seven ve vatan hasretiyle yanan vatandaşlarımız.Bu türkü sevenler sadece Berlin' den değildi tabiî. Bu konser için Hamburg'dan gelen dostum Hasan Kıvılcım gibi türkü sevenlerde bulunuyordu. "Ustâdlar sahne alıp, gelin türkülerle BİR olalım, Anadolu kokalım.", dediklerinde bizim gözlerimiz parlıyordu...

Bu akşam türkülerle BİR olacaktık. Konser salonunun kapısı açıldı ve salon tıklım tıklım doldu. "Berlin Saz Evi"-Bağlama Eğitmeni değerli Halit Çelik sahneye çıktı.Türkülerle Anadolu'ya yolculuğumuzu başlattı. Ona eşlik eden mey/neyseside hoştu. Sonra üstâd Erol Parlak sahne aldı ve güzel eserler okudu.Türküler arasında bizleri türkü konusunda bilgilendirdi. Her okuduğu eser bir alkış furyasıyla bitiyordu. Çetin Akdeniz sahnede söylediği türkülerin arasında esprili temel fıkraları anlattı ve bizleri kahkahalara boğdu. Mola verdiklerinde kulis kapısı sevenlerine ve dostlarına açıktı.

Alkış furyasına yakalanan Çetin Akdeniz...

Üstâdlar Hamburg'dan gelen Hasan Kıvılcım ile...

Kimi hatıra fotoğrafı çektirdi, kimi Erol Parlak'ın Neşet Ertaş üzerine yazdığı "*Garip Bülbül*" adlı kitabı imzalattı, kimisi de sadece üstâdlarla konuşmak istedi.Bir büyük mütevazilikle,güleryüzlülükle sevenlerinin isteklerini geriye çevirmediler. Moladan sonra Çetin Akdeniz bir ay önce vefât eden babası için babasının en çok sevdiği Nida Tüfekçi'den "*Perşembenin düzleri*" adlı türküsünü okuduğunda salonda hüzün yaşandı, gözlerimiz nemlendi.

Çetin abi rahmetli Barış Manço ile ortak çalıştığı üç şarkıyı anlattı. Bu "*Gülpembe*", "*Sarı Çizmeli Mehmet Ağa*", "*Deli gönül sevdasını ben bilirim*" adlı şarkıları potpori hâlinde çaldı.Rahmetli Barış Abi'yi andık. Konserin sonuna doğru üç üstâd sahne aldı ve bir ağızdan, bir yürekten unutulmaz bu akşamda son türkülerini söylediler.

Konserin üç saat sürmesine rağmen bitmesini istemedik,çünkü böyle güzel Anadolu kokan,türkü renkli bir akşama hasret kalmıştık. Berlin'de türkü konserleri çok oluyor ama maalesef bu kalitede muhteşem konsere denk gelemedik.

"**Berlin Saz Evi**" sahibi Ali Rıza Türk'e ve Halit Abi'ye burdan tüm dinleyicileri temsilen teşekkür etmek istiyorum. Böyle büyük üstâdlarla böyle güzel bir akşam herkese kısmet olmaz.Sağolun Halit abi,Erol abi,Çetin abi ve sağol dostum Ali.

Halit Çelik

Erol Parlak

Çetin Akdeniz

Fotoğraflar Tahsin Ocak

Erol Parlak ve Çetin Akdeniz ile bir söyleşi

Amerika'daki köleler pamuk tarlasında çalışırken isyanlarını şarkı söyleyerek dile getirdiler.Bu müzikle Blues ve Caz oluştu.Blues ve Caz'ın kaynağı ve kökeni isyandır."*Yüksek yüksek tepeler*" adlı türküde de bir gelin isyan ediyor.Bizim türkülerin kaynağıda isyan ve ağıt mı?

(Erol P.) Hayatın tam kendisi. Yani beşikten mezara, hatta mezar ötesine. Herşeyi konu alıyor türkü. İnsane dair ne varsa türkünün içinde bulabiliyoruz.O yüzden sadece kaynağını ölüme bağlamak yada insanın isyanına bağlamak çok örtüşen birşey değil. Herşey var türkülerde.Ölüm karşısında insanoğlu nacizliğini ve kayıp edilen insanın çok seviliyor oluşu. Aslında yaşlı insan için ağıt yakılmaz. O ağıtların hemen hemen tümü gençleredir,vakitsiz ölümlere ve seferberlikte kayıp edilenleredir.

Bir dönem pop furyası başladı.Türk Halk Müziği arka planda kaldı. Ama sonra Türk Halk Müziği ön plana çıkmaya başladı.Popcular bile türkü okumaya başladılar.Misal, Tarkan "*Uzun inne bir yoldayım*"ı okudu.Türkülerimizi kaybetme tehlikesi var mı?

(Erol P.) Bu bizim gördüğümüz şey kapitalist bir plandır,yani ön plan.Oysa ki onun arka planında o ülkenin gerçekleri, gerçek dinamikleri yürürki, bunlarla binlerce yıllık o kadim kültürlerden, inançlardan aldıkları için öyle türkülerin yok olması mümkün değil. Türküler hiç bir zaman geride kalmadı. Türküler kendi çığrında en tutarlı yürüyen, kesintiye uğramayan, kimliğinden kişiliğinden ödün vermeyen, sürekli kendini yenileyen, sürekli kendini üreten kesintisiz şekildi çoğalarak birikerek yüreyen bir kültür verisi.O yüzden türkülerin kayıp olma ihtimaline katılmıyorum.

16 sene araştırmadan sonra "**Garip Bülbül**" adlı Ustâ Neşet Ertaş'ın hayatını kitaplaştırdınız. Bu nasıl gerçekleşti?

(Erol P.)Biz Köln Filarmoni Konser provasına gelmiştik,10 gün sürecekti. Ben o provalardan artan zamanda Neşat Ertaş'dan bir randavu aldım. Müşterek dostum ile ziyaret ettik. Sohbet ettik. İkinci ziyaretimde kendisine bahsettim. *"Şöyle bir kitap çalışması yapmak istiyorum"*, dedim. Çok mutlu oldu. çünkü türküleri kayıp olmaya başlamıştı.Kendi aşireti arasında da sözler, müzikler paramparça olmuştu. Anonim diyenler oldu, kendi üstüne yazdıranlar oldu, başkalarının adını yazanlar oldu. Sağolsun oda hiç düşmedi peşine.

Enteresant birşey, en son yaptığı kaseti bile yoktu kendisinde. Ondan sonra ben düştüm bit pazarlarına,gerçekten 5 yıl bit pazarları, koleksiyoncular, arşifciler, Ankara'da gitmediğim yer kalmadı. Kenar mahellerine bile gittim. Derken bir arşiv toplanmaya başlandı. Onla ilgili ikinci üçüncü şahıslarla görüşmelere başlandı. Onla yakında temas etmiş icracılarla. Baya zor oldu.

Sonra üstâd da sağolsun tarih kavramı hiç yoktu, yani o tarihe hiç değer vermezdi. Çocuğun doğum tarihini de bilmiyor.Soruyorsunuz,tarih asla yok.Yani kendisinede soruyorum bir bilgi alamıyorum. Ama kırk sene evvel okuduğu türkülerin bütün sözlerini, melodilerini en ufak kayıp olmadan biliyordu. Öyle bir hafızası da vardı. Burdan hareket ettik.Havuzu oluşturmak,ilave edilmesi,vesaire bir 16 sene sürdü.

Tabiî bu kitap projesi benim 16 yılıma tanıklık etti. O 16 yıl içinde ben 16 tane albüm yaptım.Başka kitaplarda yaztım. İşte yaptığımız çalışmalar, konserler, okul, birçok atraksiyon yani. Tabiî maddi bir getirisi yok. Yani çünkü o Neşet Ertaş;ülkemizin öncesi ve sonrası olmayan,gerçekten çok özel bir siması. Ona ve onun için ne yapsak azdır. Benim bu kitap çalışmam bir anlamda da bir vefâ borcunun yerine gelmesiydi.

Üstâd Neşet Ertaş üzerine topladığınız hangi bilgilir sizi şaşırtdı?

Bu 16 yıl zaman zarfında beni şaşırtan çok bilgilere rasladım. Mesala, hep "*Şu garip halimden bilen işveli nazlım*" okurlardı. Biz onu "*işvelim*", "*cilveli*" sevdiğine söylüyor sanırdık. Hâlbuki "*Şu garip halimden bilen şiveli nazlım.*" çok küçük yaşta kayıp ettiği annesine söylüyor.Bunun gibi neler yani.

Türk Halk Müziği'nde Neşet Ertaş'ın yeri nerde?
(Erol P.) Aslında Türk Halk Müziği yöreler üzerlerinde tanımlanıyor ya, bu yöre adlandırılması aslında doğru bir adlandırma değil. Mesela şimdi Malatya dediğin zaman, Sivas dediğin zaman,Maraş dediğin zaman sanki ayrı ayrı yerlermiş gibi algılanıyor.Hâlbuku bunlar değişiyor,yani gelenekler üzerinde değişiyor, türler üzerinde bakmak lazım.Özellikle gelenek, büyük gelenek kolları var. Bunların içerisinde bu Abdalların Anadolu'nun meslekten çalğıcı, bu geleneğin çok büyük kollarından bitanesi.
Anadolu'nun her tarafında yayılmıştır.Anadolu Müziği'ni işliyorlar,içra ediyorlar.Neşet Ustada işte bu Abdallar kolunun Orta Anadolu kolunda.Bunlar meslekten sanatkâr oldukları için bunların binlerce yıldır tek içi budur. O yüzden sanatla tekamül etmiş,çok gelişmiş.Türk Halk Müziği'nde çok özel bir tavrın, çok özel bir repertuarın münhassır sahipleridir bunlar. Böyle erişirmez bir zirvenin ta kendisidirler.Gerçi o gelenek şu anda maalesef çok erosyona uğradı,kesintiyede uğradı,öyle diyorum ben.Yani Neşet Ustadan sonra çok ciddi bir sima bulmak artık çok zor. Ama işte çok yakın jenerasyonda Muharrem Ertaş,Cekici Ali Taşan ve Neşet Ertaş, yani her biri ummanı derya.

Eski kaynaklar kurudu mu?
(Erol P.) Toplumun üretim ilişgileri değişti. Malum zaten, kentlere göçler geleneği parcaladı,artı hergün herkes evde televizyon izliyor, o televizyondan yansıyanlar toplumun kimyasını bozdu,algısını değiştirdi,örfünü adetini yavaş yavaş dejene etmeye başladı. Bakın Orta Anadolu diye eskiden herkes Neşet Ertaş dinlerdi.Şimdi "*Ankaralılar*" adı altında, gerçekten Ankara ile ilgisi olmayan son derece ahlâksızca, böyle bir kaldırım ağzı toplumun o bölge argosunu dejene olmuş bütün yönlerini müzikleştirerek büyük bir Pazar oluştu. Bu da toplumun nereye geldiğini gösteriyor.

Fotoğraf Tahsin Ocak

Çetin Bey, siz Türkiye'nin büyük sanatkârlarının eserlerine bağlamanız ile katkıda bulundunuz. Bunların arasında Sezen Aksu,Tarkan,Kayahan,Nilüfer,Mustafa Sandal,İbrahim Tatlıses, Orhan Gencebay, Müslüm Gürses, Barış Manço, Cem Karaca, Kıraç, Zülfü Livaneli ve Ahmet Kaya bulunuyor. Her sanatkârın huyu suyu ayrı. Uyum sağlama konusunda problem oldu mu?
(Çetin A.) O tür çalışmalarda sanatçılarla muhattap olmuyoruz zaten.Bunu aynı film sektörü gibi düşünelim, nasıl ki çekilen filmlerin bir yönetmeni vardır, müzikde de böyledir. Once iş bir müzik yönetmeni, aranjöre teslim edilir.
O aranjör o müziğin karekterini belirler, eserler seçilir. Bu arada birlikte eserlere karar verilir. Eser seçiminden sonrada aranjör kendi kişisel fikirlerini yazar, çalınacak çalgılara karar verir.
Çoğunlukla her işin bir aranjörü yada müzik yönetmeni oluyor ve biz çoğunlukla onlarla muhatap oluyoruz.Bazı sanatcılar isterse stüdyoda bulunup müzikleri dinleyebiliyor.Ama neticede müzik yönetmeninin yada aranjörün yönetiminde oluyor bir album.Bu anlamda daha çok yönetmenlerle,aranjörlerle muhattap olduğumuz için sıkıntı yaşamadık.

Kaç yaşınızda ilk sefer bağlamayla tanıştınız?
(Çetin A.) Rahmetli babamın atölyesi bir okul gibiydi zaten. Ve birbirinden değerli üstâdlar gelip giderdi. Neşet Ertaş Üstâdta gelip gidermiş de ben tabi küçüktüm,hatırlamam. Babam hatta "*Seni çok severdi*" derdi.Kasımpaşa da bizim dükkanımız, atölyemiz vardı. Benim bahsettiğim yıllar tabiî 1968-69 yılları yani.
Bende artık iki yaşındayım. Hep babamın anlatmalarıyla onun dışında tabiî Arif Sağ,Orhan Gencebay, Ali Ekber Çicek,Nida Tüfekçi, rahmetli Bayram Aracı. Bu anlamda tabiî o üstâdları görünce etkileniyordum. Yaşım altı,yedi. Onların arasında dolaşırdım öyle. Sapsarı saçlı kafamı okşayarak beni severlerdi hep.
Çok utangaçtım. Duyduğum şeyleri eve gider elime süpürge alır, ağzımla melodisini yapıp taklit ederdim. Sonra işte babamda hissetti. Küçük bir bağlama edindi bana. Onunla başladım bağlama çalmaya.Ama gerçek anlamda çalmam ilk Öğretim bittikten sonra konservatör hayatımla başladı. Konservatuar daha yeni kurulmuştu. Babamın yönlendirmesi ile 1978 senesinde sınavlara girdim. Başarılı oldum. Orta Okul eğitimine başlayarak yüksek lisansa kadar devam ettim orda.

Bu güzel söyleşi için teşekkür ederim.
(Erol P./Çetin A.) Bizde teşekkür ederiz…

Haushaltsnahe Dienstleistungen und Handwerkerleistungen Einzelaspekte zur Steuerermäßigung

Die OFD NRW präzisiert nochmals einige Aussagen des BMF. Mit Schreiben vom 10.1.2014 hatte sich das BMF zu einzelnen Aspekten der Steuerermäßigung nach § 35a EStG neu positioniert. Die OFD NRW greift die neuen Verwaltungsgrundsätze nun auf und gibt erläuternde Hinweise.Private Auftraggeber dürfen Löhne für Handwerker, Haushaltshilfen und Co. mit 20 % von ihrer tariflichen Einkommensteuer abziehen, sofern die Arbeiten in ihrem Haushalt ausgeführt worden sind (§ 35a EStG). Dieser Steuerbonus ist auf die folgenden 3 Höchstbeträge begrenzt: 510 EUR bei Kosten für haushaltsnahe Beschäftigungs verhältnisse in Gestalt eines Minijobs 4.000 EUR bei haushaltsnahen Dienstleistungen, haushaltsnahen sozialversicherungspflichtigen Beschäftigungs vehältnissen, Pflege- und Betreuungsleistungen sowie Kosten bei Heimunterbringung 1.200 EUR bei Handwerkerleistungen

Erläuternde Hinweise zum BMF-Schreiben

Das BMF hat in seinem Anwendungsschreiben erstmals die Dienstleistungen benannt, die unter diesen Abzugstatbestand fallen, darunter: Die Reinigung des Zimmers, des Appartements und der Gemeinschaftsflächen, Das Zubereiten und Servieren der Mahlzeiten im Heim bzw. am Ort der dauernden Pflege und Der Wäscheservice, der im Heim oder am Ort der dauernden Pflege erbracht wird. Das BMF erklärte, dass die Kosten für die obigen Leistungen auch dann abgezogen werden dürfen, wenn der Steuerpflichtige im Heim bzw. am Ort seiner dauerhaften Pflege über keinen eigenen und abgeschlossenen Haushalt verfügt. Die OFD weist nun klarstellend darauf hin, dass diese Abkehr vom aushaltserfordernis nur für die obigen„ *vergleichbaren Dienstleistungen einer Haushaltshilfe*“ gilt. Dahingegen dürfen die Kosten für Pflege- und Betreuungsleistungen und Leistungen eines Hausmeisters, Gärtners oder Handwerkers nach wie vor nur dann abgezogen werden, wenn im Heim ein eigener abgeschlossener Haushalt besteht.

Tatsächliche Leistungserbringung im Heim erforderlich

Bislang erhielt das BMF-Schreiben einen Hinweis darauf, dass Reparatur- und Instandsetzungskosten, die ausschließlich auf Gemeinschaftsflächen entfallen Die OFD weist darauf hin, dass der Wegfall dieses Passus nicht dazu führt, dass kalkulatorische Kosten nunmehr abziehbar sind.Vielmehr sind Aufwendungen für Reparatur- und Instandsetzungsarbeiten nur begünstigt, wenn gegenüber dem Heimbewohner konkrete, tatsächlich erbrachte Handwerkerleistungen abgerechnet werden. Werden ihm in einer Bescheinigung des Heimes lediglich bestimmte kalkulatorische Kosten für Renovierungs- und Instandsetzungs arbeiten zugerechnet, eröffnet dies keinen Abzug nach § 35a EStG

Dachgeschossausbau ist neuerdings begünstigt

Sehr bedeutsam für die Praxis ist die Neupositionierung des BMF zu Neubaumaßnahmen. Zum Hintergrund: Für Handwerkerleistungen, die in Zusammenhang mit einer Neubaumaßnahme stehen, dürfen Steuerpflichtige keinen Steuerbonus nach § 35a EStG beanspruchen (z. B. für die Neuerrichtung eines Einfamilienhauses). Bisher hatte das BMF die Auffassung vertreten, dass je gliche Nutz- und Wohnflächenschaffung bzw. –erweiterung eine steuerschädliche Neubaumaßnahme ist. In seinem neuen Anwendungsschreiben vertritt das BMF nun einen großzügigeren Standpunkt; demnach werden als Neubaumaßnahme nur noch diejenigen Maßnahmen gewertet, die in Zusammenhang mit der Errichtung eines Haushalts bis zu dessen Fertigstellung stehen.

Ergänzende Steuerermäßigung bei Pflegeleistungen

Sofern Kosten anfallen, die dem Grunde nach sowohl als außergewöhnliche Belastung nach § 33 EStG als auch im Wege des § 35a EStG geltend gemacht werden können, darf der Steuerpflichtige frei zwischen diesen Abzugsvarianten wählen. Bei Pflegeaufwendungen besteht die Besonderheit, dass bei einem Abzug als außergewöhnliche Belastung das erhaltene Pflegegeld und Pflegetagegeld gegengerechnet werden muss. Wird der Pflegeaufwand hingegen nach § 35a EStG geltend gemacht, müssen diese Gelder nicht angerechnet werden. Die OFD weist darauf hin, dass der Steuerpflichtige die Pflegeaufwendungen als außergewöhnliche Belastung ansetzen darf und er ergänzend den Steuerbonus nach § 35a EStG für den Betrag der zumutbaren Belastung und das verrechnete Pflege- und Pflegetagegeld beanspruchen kann.

OFD Kommentierung

Ahmet TUNGA

• Unternehmensberatung • Finanzbuchhaltung
• Existenzgründung

☑ fachkundig
☑ zuverlässig
☑ Buchen laufender Geschäftsvorfälle

Beckerstraße 3
12157 Berlin
Telefon: (030) 80 10 65 50
Fax: (030) 80 10 65 56
Mobil: 0174 796 52 04
E-Mail: ahmet-tunga@gmx.de

Mitglied im Bundesverband selbständiger Buchhalter und Bilanzbuchhalter

DEEJAY KARACA

PROFESSIONAL DJ ENTERTAINMENT

BOOKING: +49 (0) 178 - 292 699 7
E-MAIL: DJKARACA@OUTLOOK.COM

1.Demet Akalın - Rekor

TOP 10 LISTESI

2.Gülşen - Murat Boz - Iltimas

3.Hande Yener - Alt Dudak

4.Nazan Öncel ft. Tarkan - Hadi O Zaman

5.Selim Gülgören - Adım Adım

6.Erdem Kınay & Merve Özbey - Helal Ettim

7.Emre Kaya - Apayrı

8.Bengü - Saygımdan

9.Sibel CAN - Kış Masalı

10.Ziynet Sali - Gelemiyorum Yanına

facebook.com/karacadj

SOUNDCLOUD

soundcloud.com/dj-karaca

Salon By Göki

Hairstyle

Salon Göki

Yılların tecrübeli Kuaförü Gökmen Akgüner ,,*Salon by Göki Hairstyle* ´´ isimli bay ve bayan Kuaförü salonu hizmete açıldı. Beusselstr. 63,10553 Berlin adresinde bulunan modern salonda hertürlü saç kesimi, bakımının yanı sıra cilt bakımı ve kosmetik uygulamaları itina ile yapılmaktadır.

SES Magazin Berlin ekibi olarak Salon Göki başarılar ve bol kazançlar dileriz.

Salon By Göki

Hairstyle

Gökmen Akgüner
Beusselstr. 63
10553 Berlin
Tel: 030/ 391 55 88

Öffnungszeiten:
Mo - Fr 09:00 Uhr - 19:00 Uhr
Sa 09:00 Uhr - 17:00 Uhr

Friseur
DAMEN - HERREN - KINDER

Kosmetik

Padiküre
maniküre
Augenbrauen zupfen
Waxing
Wimpern/ Augenbrauen färben
Wimpern Verdichtung
Tages- Abend Make up

Coiffeur

Haarschnitt
färben- tönen
Dauerwelle
Brautfrisur/ Hochsteckfrisur
Extensions
Haarkur
folien Strähnchen
keratin haarehandlung
flechten, waschen- schneiden föhnen
kinderhaarschnitt
Model Haarschnitt

23 Nisan Internationales Kinderfest

23 Nisan Ulusalararası Çocuk Şenliği Berlin'in Tarihi Kapısı Brandenburger Tor önünde kutlandı

Berlin´de 23 Nisan Derneği'nin düzenlediği, "23 Nisan Kinderfest" etkinliği Brandenburger Tor önünde kutlandı.Çok renkli sahne gösterileri, çocuk olimpiyatları, maraton, futbol ve resim yarışmalarına katılan çocuklar ödüllerini sahnede aldılar.

Antepliogulları

Baklava & Kadayıf & Su Böreği

Hermann Str. 64 - 12049 Berlin

Imalat:
Britzer Damm 198 - 12347 Berlin

Tel: 030 896 20 456
Fax: 030 896 57 474
Mobil: 0177 89 21 467
E-Mail: antepliogullari@hotmail.de

HER YÖNE 90 DAKIKA 2014

'HER YÖNE 90 DAKİKA' OYUNU GÖNÜLLERİ FETHETTİ

'Eftalya Touristic' ve 'Yekdane Tanz e.V' kuruluşlarının organizesiyle Berlin'de sahnelenen 'Her Yöne 90 Dakika' adlı oyun Berlinli tiyatroseverlere muhteşem bir gece yaşattı.

Yönetmenliğini Ahmet Çevik'in yaptığı, Türk sinema, televizyon ve tiyatro dünyasından ünlü oyuncuların rol aldığı oyun Türkiye'de izlenme rekorları kırmıştı.

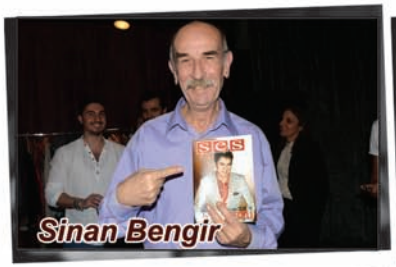
Sinan Bengir

Akasya Asıltürkmen

Sümer Tilmaç

Eftalya Touristic' ve 'Yekdane Tanz e.V.

Sinan Bengir, Emre Kurt ve Sümer Tilmaç

Katjes Türklere özel‘ I LOVE VEGGIE’ kampanyasını Berlin'de başlatıyor.

Katjes yeni ‘I LOVE VEGGIE’ kampanyası ve jelatinsiz yumuşak meyve şekerleriyle Türk kökenli hedef kitlesine ulaşıyor. Katjes kampanyası BEYS ajansı ile ortak olarak yürütülüyor. Yumuşak meyve ve meyan kökü şeker-
leriyle tanınan Katjes markası Nisan ayında Almanya’ daki Türklere yönelik bir kampanya başlatıyor. Katjes promosyon ekipleri Berlin caddelerinde karşılaştıkları bayanları eğlenceli bir ‘Yeşil Oje Oyunu’na davet edecekler. Böylece Katjes vejeteryan ürünleriyle tanışacak olan katılımcılar oyunun sonunda 200 gr’lık ‘Grün Ohr Hase’ şeker paketi ile ödüllendirilecekler. Aksiyon boy-
unca promosyon çalışmaları eş zamanlı olarak METROPOL FM'in canlı yayınlarında yer alacak. Samimi, eğlenceli ve heyecanlı anlar canlı yayında dinleyicilerle paylaşılacak. Bunun yanı sıra METROPOL FM radyo spotları ve yerel magazin ilanları sayesinde ‘I LOVE VEGGIE’ Katjes ürünlerinin Berlinli Türkler arasında sempati kazanması sağlanacak. Bu özel kampanyanın amacı Almanya'daki Türklerin dikkatini vejeteryan şekerlerine çekerek, ‘Grün-Ohr Hase’ ya da ‘Grün-Ohr Ayıcık’ gibi jelatinsiz Katjes ürünlerini tanıtmak. Katjes’ in yönetici ortağı Tobias Bachmüller Türk kökenli hedef kitlesinin Katjes ş irketi için ne kadar önem taşıdığını bu sözlerle dile getirdi: "Katjes vejeteryan ürünleriy´e kendi branşın da benzersiz bir ürün yelpazesine sahip. Ürünlerimizin Almanya’daki Türklerin arzu ve ihtiyaçlarıyla çok uyumlu olduğunu anladık. Bu yüzden de bu mesajı espirili bir kampanya ile paylaşmamız gerektiğini düşündük." Katjes Fassin GmbH + Co. KG Katjes, Ahoj-Brause ve SALLOS markalarıyla Alman şekerleme sektöründe üçüncü büyük şirkettir. Bir aile şirketi olan Katjes, Ahoj-Brause, SALLOS,Hustelinchen ve Gletscher Eis gibi markaları da portföyüne katarak yıllardır başarılı bir genişleme stratejisi uygulamaktadır. Daha fazla bilgi için www.katjes.de sayfasını ziyaret edebilirsiniz.

BEYS PR | Kontakt: Ceyda Kırcı | ceyda@beys.de | 030 / 39 99 02 30

BEYS marketing & media GmbH |Boyenstr. 42 | 10115 Berlin | beys.de

BUŞRA Doğum günün kutlu olsun

MELIKE Doğum günün kutlu olsun

REYNA
Cafe Bar Lounge

Reyna Cafe Bar

Özel doğum günlerinizi unutulmamak kılmak için eğlencenin tek adresi olmaya devam ediyor.

ÇAGLA Doğum günün kutlu olsun

CEYLAN Doğum günün kutlu olsun

ENES Doğum günün kutlu olsun

ERGÜN Doğum günün kutlu olsun

REYNA

Cafe Bar Lounge

Shisha Lounge

Mo-Mi
ab 15:00 bis 01:00

Do -So
ab 17:00 open-end

LIVE

OKAN SAYAR
Her Cumartesi

Şebnem
Her Cuma ve Cumartesi

GRUP ŞEKERLER
Her Cuma ve Cumartesi

Kommen
Sie vorbei und
lassen Sie sich von
unseren köstlichen Cocktails,
dem erstklassigen Tabak unserer Shishas
und dem stets freundlichen Personal des
CAFE REYNA verwöhnen.....

Auch für Geburtstagspartys und Veranstaltungen!
Sie werden herzlichst empfangen.

Rezervasyon : 0163/ 488 88 89

Reinickendorferstr. 102 - 13347 Berlin (Wedding)

METROPOL FM ÇALIŞANLARI HALKA SİMİT DAĞITTI

Metropol FM 15. yılını kutluyor. Dile kolay bu radyo 15 yıldır Berlin'den dünyaya sesleniyor. Sıcak bir 'Merhaba'yla, güzel bir müzikle dinleyicilerin kalbine ulaşıyor. O nedenle onların sloganı 'Kalbinin Sesi' oldu. 'Kalpkalbe karşıdır' derler. Metropol FM, dinleyicilerin kalbinde taht kurdu ve 15yıldır hiç inmedi oradan. Özellikle Almanya'daki dinleyiciler ve Metropol FM,yıllardır birbirinden ayrılmayan iki arka daş gibi yaşıyorlar. Metropol FM 15. yıl nedeniyle çeşitli özel etkinliklerde bulunuyor. Bu etkinliklerden biri de geçen günlerde yaşandı. Radyo çalışanları tam kadro sokağa çıkıp halka simit dağıttı. Simit sponsorluğunu Alsancak Simit Sarayı yaptı. Berlin'in güzel birkaç gününde halk leziz simitleri yerken, bir yandan da simit dağıtan Metropol FM çalışanlarıyla sohbette bulunarak keyifli dakikalar yaşadı. Bu güzel gün Metropol FM 15. yılından bir hatıra olarak hafızalara kazındı.

Salon Aysun

Friseur & Kosmetik

by Selçuk

İşinde tecrübeli insanların, piyasada olması herkesin yararına olmuştur. Selçuk Özdemir`de bu farklı insanlardan. Salon Aysun`un açılış kokteylini sizler için görüntüledik.
Tecrübeli isim, açılışa özel indirimleriyle daha hemencecik piyasada rüzgar estireceğe benziyor...

Hermannstr. 109
12051 Berlın
Tel: 030/ 625 65 48

Salon Aysun, by Selçuk Özdemir farkıy´la açıldı.....

2014 Modeschau direk auf der Straße

BERIKA MODE

KOTTBUSSER DAMM'DA DEFİLE

Çiğdem Güneyeri hanımefendi tarafından projesi hazırlanan Berika Moda'nın defilesi Berlin'e damgasını vurdu. Kreuzberg ilçesinin en hareketli caddesi Kottbusser Damm'da düzenlenen bu sokak defilesi caddede izdihama neden oldu. Mağazanın 2014 kolleksiyonunda yer alan gece kıyafetleri, nişanlık, gelinlik gibi ürünler defilede güzel mankenler tarafından halka teşhir edildi.

Mağazanın önüne serilen kırmızı halı üzerinde defile yapan genç mankenler izleyenlere heyecanlı dakikalar yaşattılar.

Elegance | Charisma | Orient

Colditz Str. 27-29 , 12099 Berlin | U-Bhf Ulsteinstraße | U6 | BUS 170 |

Tel: 030 / 75 44 71 81 oder 83 |Fax: 030 / 75 44 71 82

www.eleganceevent.de - info@eleganceevent.de

designed by ORIENT

Melek Kelebeğimizin 26 yaş gününü Reyna Ekibi ile Kutlarız...

REYNA
Cafe Bar Lounge

Reyna Cafe Bar`da

Grup Şekerler, Fatih Demirbağ ve Okan Sayar`ın güzel yorumlarıyla dinleyenler eğlenceli ve hoş dakikalar geçirdi.

GRUP ŞEKERLER

OKAN SAYAR

FATIH DEMIRBAĞ

REYNA

Cafe Bar Lounge

HER PEŞEMBE
FERDI, LEYLA VE ORHAN

22.00´ DEN ITIBAREN

Reinickendorferstr. 102 - 13347 Berlin (Wedding)

9. ALLGÄU ORIENT RALLİSİ

Allgäu-Orient Rallisine 2014 yılında ikinci kez "T.C. Berlin Büyükelçiliği" takımı olarak, Stuttgart Başkonsolosumuz Türker Arı'nın takım kaptanlığında iştirak edilecektir. Takımımızın tanıtımı, Büyükelçimiz Sayın Hüseyin Avni Karslıoğlu'nun da katılımıyla Büyükelçilikte yapılmıştır.

3-23 Mayıs 2014 tarihinde dokuzuncusu düzenlenecek olan, halklararası iletişim ile kültürlerarası paylaşımı arttırmanın yanında ülkemizin daha geniş bir çevreye tanıtılmasını amaçlayan ve Almanya'nın güneyindeki Allgäu Bölgesindeki Oberstaufen kasabasından başlayacak olan ralli Türkiye üzerinden devam ederek Ürdün de bitecektir. Ralliye 20 ülkeden toplam 120 takım, 350 araç ve 700 yarışmacının katılması beklenmektedir.

Ralli bitiminde tüm araçlar hayır kurumlarına bağışlanmak üzere Ürdün'de bırakılacaktır. (Araçlar 2011 yılında Türk Kızılay`na, 2012'de Azerbaycan mültecileri yararına bağışlanmış, 2013 yılında Ürdün'de hayır amaçlı bırakılmışlardır.) Bu yıl yarışın en uzun parkuru olan Türkiye etabında çeşitli etkinlikler planlanmaktadır.

Güzergâhtaki Büyükelçilik ve Başkonsolosluklarımızın ziyaret edilmesi öngörülmektedir. T.C. Berlin Büyükelçiliği takımı İstanbul etabından sonra Ankara'ya da gidecek ve oradan Almanya'ya dönecektir.

Ralli'nin çeşitli yardım faaliyetlerinin organize edileceği Türkiye etabının güzergâhı şu şekilde planlanmaktadır; İstanbul, Ankara, Çorum, Tokat, Ordu, Bingöl, Van, Diyarbakır, Osmaniye ve Adana.

Doç. Dr. Murat Hatipoğlu

Gemoloji ve mücevher uzmanı olan Doç. Dr. Murat Hatipoğlu, yaptığı araştırmalar ve incelemeler sonucunda herkesin merak ettiği soruları bilimsel olarak yanıtladı. Renginin çekiciliği ve bazı inançlar için kullanımı çok yaygın olan ametist taşı hakkındaki gerçekleri açıklayan Hatipoğlu, taşların dilinden kadınlara seslendi. Doç. Dr. Murat Hatipoğlu,"Bazı süstaşlarının şifa kaynağı olarak görüldüğüne sıklıkla şahit olmaktayız.Taşların belli özellikleri itibariyle sağlığa yararları olabileceği ancak bunun tıbbın bir alternatifi olarak görülmemesi gerektiği temel felsefe olmalıdır. Şifasal terapi üzerine en tipik örnek günümüzde sıklıkla kullanılan bir süstaşı olan ametisttir. Ancak ametistin çeşitli faydalarının olduğu bilinmesine rağmen yanlış kullanımın çoğunlukla yarar yerine zarar verdiği bir gerçektir. Yunancada "*sarhoşluğa iyi gelen*" anlamına gelen ametistin alkol sarhoşluğu değil bedensel sarhoşluğu tedavi edici özelliği olduğu bilinir. Vücudumuz belli dönemlerde adrenaline benzeyen bir enzim salgılar. Bu enzim,beyinden kaslara emir komutlarını ileten elektrik dağılımını bozar, halsizlik, huysuzluk ve olumsuzluk durumu hissedilir. Bu durumda doğal bir ametist kristalini vücuda değdirdiğiniz anda salgılanan enzim durdurulur. Bilimsel deneyler sonucu elde edilen verilere göre ametist minerali; televizyon, bilgisayar ve cep telefonu gibi cihazlardan insan vücuduna geçen gama ışınını emebilir. Mor renkli bir kristal zaten gama yönünden doymuş demektir. Mor renkli ametisti uzun süre yakınınızda tutmak zararlıdır. Yatak kumaşına uygulanan ametist toz olarak kullanılırsa silikozis hastalığına neden olabilir diyerek ametist taşının mor renkli olanının değil açık renkli,beyaz kristal olanının kullanılmasını öneriyor.

Tuğçe Püren-Gökhan Yaylacık

KESSELHAUS maschinenhaus

MUSTAFA CECELİ BERLİN'DE

Berlin'de Kesselhaus'da Mustafa Ceceli'nin sahne aldığı bir konser düzenlendi. Metropol Fm'in sevilen sunucularından Şafak ve Cansu`nun sunuculuğunu yaptığı konser, Ceceli hayranlarının sahneye çıkarak şarkılar söylemesiyle başladı. Radyodan dinlemeye alışkın olduğumuz Şafak ve Cansu'nun ilginç diyalogları her zaman olduğu gibi izleyenleri gülmekten kırıp geçirdi. Ses dergisi ve Nazar Süpermarket gibi sponsorların desteği ile düzenlenen konserden elde edilen gelir Türkiye'de üniversite okuyan ve annesi babası olmayan 12 öğrencinin eğitimine katkıda bulunacaktır. Türk-Tad derneği başkanı Halil Ermiş'in de açıklamalarının ardından, Ceceli'nin saat 22.00'de sahneye çıkmasıyla devam eden konser slow şarkılarla başlayıp yöresel müziklerle sonlandı.

„Orient küsst Okzident“ mit ORiENTATiON und Şirin

Happy Birthday

Am 03.04. sollte ORiENTATiON, bekannt aus Fatih Akıns Gegen die Wand, in Neukölln auf der Bühne stehen und am 04.04. hatte Şirin Geburtstag. Şirin, die wir als Moderatorin kennen, arbeitet schon seit Jahren mit der Berliner Band zusammen und so wurden zwei Events kurzerhand zusammen gelegt: ein phantastisches Akustikkonzert mit Bekir Karaoğlan (Vocals, Keyboard, Ney), Serdar Dağdelen (Kanun) und Andreas Advocado (Gitarre, Bass), und der Geburtstag von Şirin, in den die Gäste in der Aky-Lounge in Neukölln reingefeiert haben. Um Mitternacht gab es ein Ständchen von der Band für das Geburtstagskind und Sekt für Alle! DJ Mamesen sorgte für die richtige Partystimmung. In der nächsten Zeit wird es ORiENTATiON wieder am 09.05. und 11.06. im Artenschutztheater Berlin (Lüneburger Straße 370,10557 Berlin) und am 06.06 auf dem Karneval der Kulturen zu sehen und zu hören geben. Ansonsten sind für 2014 ein neues Album und eine Tour geplant. Şirin wird, als Managerin, weiterhin mit ORiENTATiON unterwegs sein.Neben ihren Fernsehauftritten beim Regionalsenders Alex TV, hat sie für ihre Radiofans noch weitere Überraschungen für dieses Jahr geplant. Alle Updates gibt es regelmäßig auf den Facebook-Pages von ORiENTATiON und Şirin:

www.facebook.com/orientation - www.facebook.com/sirinmanolyasak

FAHRSCHULE

Fahrschule Ideal
Müllerstr. 131A
13349 Berlin
030 / 450 247 30

PKW / Motorrad
Theorie Übungskreis
Türkisch und Deutsch
ASF-Nachschulung
ASP-Punkteabbau
Erste-Hilfe-Kurse

IDEAL

AKTION 9,90 €

* Kayıt ücreti
* Türk ehliyetleri kıza zaman icerisinde değistirilir
* Refakatli 17 yaşında ehliyete başvuru
* Bir yıl ADAC üyelik dahil

Inh. Zeynel Doganay

Villa Müzikhol

Gül Hanım ve Cem Bey
Villa Müzikhol`de harika bir düğünle
dünya evine girdiler.

Bizde SES dergisi ailesi olarak ömür boyu mutluluklar dileriz.

ses

EVENT & VERANSTALTUNGSSERVICE

SÜLEYMAN UZUN

MUHTEŞEM

Organize • Etkinlik • Menajerlik

Açılış, Düğün, Dekorasyon, Fuar, Konser, Kermes, Şenlik, Sahne, Ses sistemi, Sanatcı, Tanıtım ve benzeri oraganizasyonlar`da başta Almanya olmak üzere tüm Avrupa ve Türkiye´de uzman isim.

iletişim Bilgileri:

0163 275 57 99

suleyman-uzun@hotmail.de
Muhteşem Süleyman Uzun

İZMİR'İN DEMİRYOLU DÜNYASI

SES dergisinin bu sayısı çıkarken ben gene izmir'de olacağım. Emekli olduğumdan beri artık sık sık İzmir'e gidiyorum ve yaşamım İzmir – Berlin arasında geçiyor.

Bu defa İzmir'e gelir gelmez kendimi bir toplantının içinde buldum. İzmirli demiryolcu arkadaşlar bir buluşma düzenlemişler, bende bu buluşmaya dahil oldum. Toplantı oldukça kalabalıktı ve çok güzel geçti. Kırk yıldır göremediğim TCDD Çırak Okulu'ndan arkadaşlarımı gördüm, birbirimize sarıldık ve hasret giderdik, ardından saatler süren demiryolu söyleşileri başladı.Bu arada tabi ki Almanya üzerine de konuştuk. İkinci Dünya Savaşı sırasında Almanya'nın Türkiye'ye gönderdiği 'Savaş Lokomotifleri' (Kriegslokomotive) gündeme geldi. Savaş Lokomotifleri'nin depolardaki tamirini ve bakımını yapan arkadaşlar bu lokomotifler üzerine olan anılarını anlattılar.

TCDD Çırak Okulu mezunları okul döneminden başlayarak, yıllar içinde kendi aralarında güçlü sosyal bağlar kurmuşlardır. Bu gün bile İzmir'de yaşayan mezunlar, kim nerede ikamet ediyor,ne yapıyor, durumu nasıl gibi bilgilere sahiptirler.Kırk yıl sonra bile, okulda başlayan ağabey kardeş saygı ve sevgisi hala devam ediyor. İşte bu özellikler bu okulun adını hala yaşatıyor.

Çırak Okulu mezunları günümüzde İzmir'in bazı kahvehanelerinde buluşup s ohbet ediyorlar.Bu buluşmaların en yoğun yaşandığı kahvehanelerden biri benim yaşadığım semt olan Şirinyer'de bulunmaktadır.Türkiye'de yetişip işçi olarak Almanya'ya giden ve yıllarını Almanya'da geçiren ilk kuşak işçiler, hem Türkiye'ye hem Almanya'ya yabancı olmadıkları için biraz daha şanslı mıdırlar bilemem ama Almanya'dan Türkiye'ye gelince burada da bir arkadaş grubuyla karşılaşmak doğrusu güzel bir duygu.

Hüdai Ülker

"Başarılı Öğrencileri Ödüllendirdi"

Geçtiğimiz eğitim döneminde Berlin'de "Gymnasium" dan en yüksek not ortalaması ile mezun olan Murat Aksoy ve Hüdanur Küçük'e Büyükelçiliğimizde düzenlenen bir törenle Sayın Büyükelçi tarafından tablet bilgisayar hediye edilmiştir.
Öğrencilerimizi ve ailelerini tebrik eder, tüm öğrencilerimize eğitimlerinde başarılar dileriz.

Gala Blumen
Kottbusser Damm 65
D-10967 Berlin

gala blumen

Tel +49(30) / 69 56 56 69
Fax +49(03) / 69 56 56 71
Mobil +49(177) / 65 15 78 7
E-Mail info@galablumen.de
Web www.galablumen.de

Gülhane
Cafe Restaurant Catering

Hanife ve Selim

Birlikteliğinizin sonsuza kadar sürmesi umut ve dileği ile ortak yaşama adım attığınız bu günde sizlerli tebrik ediyoruz.

Gülhane

Cafe Restaurant Catering

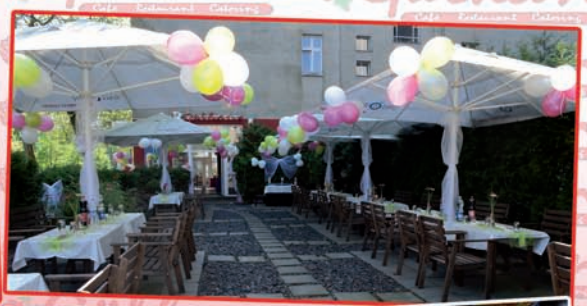

CAFE • RESTAURANT • CATERING

Jeden Freitag und Samstag bei Cafe Gülhane Live Musik.

Sonntags offenes Frühstück

Es gibt jeden Tag frisches Fleisch und Fisch vom Grill

Zusätzlich Shisha und andere Aktivitäten im Terassenbereich

Gülhane Restaurant hizmete açılmıştır. Her türlü Eğlence Nişan, Doğum günü Catering yapılmaktadır, ayrıca her Pazar açık Büfe Kahvaltı verilemektedir. 400m2 bahcede yemek ve çay Keyfi.

200 metre metro U-Bhf Osloerstr. yakınıda

Residenzstr. 76 - 13409 Berlin

Tel : 030/ 31173043 Fax: 030/67964341

E-mail: www.guelhane-berlin.de / info@guelhane-berlin.de

Wer sein Ziel kennt, findet den Weg

Memnune Coskun, 41 Jahre alt und zweifache Mutter arbeitet seit August 2013 als Transferie auf dem Flughafengelände Berlin Tegel. Ihr Weg dorthin war vor allem: lang. Doch mit Ausdauer und Engagement hat sich Memnune Coskun ihren Traum, in der Luftfahrt zu arbeiten verwirklicht. Nebenbei engagiert sie sich im Müttervorstand des Theaters „Theatro“, als freiberufliche Anzeigenberaterin beim türkisch-deutschen Stadtmagazin SES und Botschafterin für Jugendliche, die ihr berufliches Ziel noch finden müssen. „Wenn du etwas erreichen willst, musst du auch etwas investieren!“ Sicher war es auch der Leitspruch der eigenen Mutter, der die junge Frau auf ihrem Weg begleitet hat und ihr Ansporn und Zielrichtung zugleich war. Memnune Coskun, inzwischen selbst Mutter zweier fast erwachsener Söhne, strahlt: „Ich lebe meinen Traum und möchte andere ebenfalls dazu ermutigen ihren Weg zu gehen, auch wenn es manchmal nicht einfach ist und Zeit braucht. Es ist nie zu spät!“„*Frau Coskun zeichnete sich schon im Vorstellungsgespräch während der zehntägigen Eignungsfeststellung durch eine große Zielstrebigkeit und den festen Willen etwas zu erreichen aus*“, bestätigt Ursula Spiese cke, Leiterin der Abteilung Arbeitsmarktprojekte bei der Trainico GmbH. Das Unternehmen gehört zu den größten deutschen Aus- und Weiterbildungsunternehmen in der Luftfahrt und bietet Komplettlösungen entlang der gesamten Prozesskette von der Eignungsfeststellung bis hin zur Vermittlung in den Arbeitsmarkt an. Die Abteilung Arbeitsmarktprojekte rekrutiert und betreut interessierte Menschen, die ihre berufliche Zukunft in der Luftfahrt sehen. Die Palette des Qualifizierungsangebotes der Trainico reicht von kaufmännischen Berufen wie Luftverkehrskaufmann/- frau, Fluggastservice und Vorfeldmitarbeiter im Flugbereich über technische Aus- und Fortbildungen wie Fluggerätmechaniker/-in für die Instandhaltung und Fertigung von Flugzeugen bis hin zu einzelnen Continuation Trainings,die Angehörige der Luftfahrt in jährlichen Abständen wiederholen müssen, um auf dem neusten fachlichen Stand zu bleiben. „*Die Luftfahrt stellt hohe Ansprüche an Arbeitnehmer. Dabei sind die fachlichen Qualifikationen das eine. Um nach Abschluss einer Ausbildung wirklich erfolgreich in den Arbeitsmarkt einzusteigen, gehören Eigenschaften wie Zuverlässigkeit, Serviceorientierung und die Bereitschaft immer wieder hinzuzulernen unbedingt mit dazu*“, sagt Spiesecke. „All diese Eigenschaften haben wir bei Frau Coskun von Anfang an gesehen und ihr eine Umschulung zur Luftverkehrskauffrau empfohlen“, erinnert sich die langjährig erfahrene Beraterin.

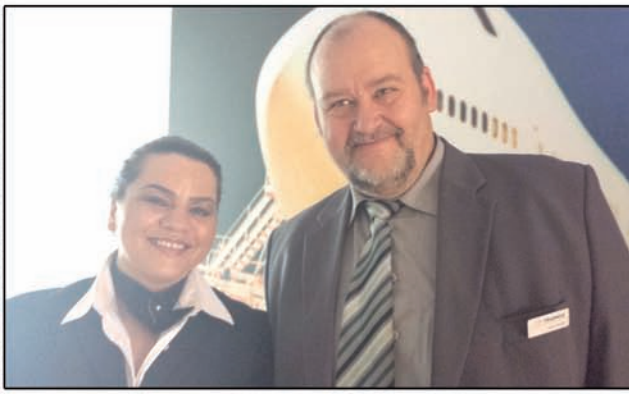

Einmal Istanbul und zurück

Doch der Reihe nach. Die Deutsch-Türkin Memnune Coskun ist erst 18 Jahre alt, als sie zurück in die Türkei geht, um zu heiraten und dort zu leben. Doch schon nach kurzer Zeit stellt sie fest: Das Leben dort ist ganz anders. Nicht so, wie sich die junge Frau, die im Südosten Berlins geboren und aufgewachsen ist, das vorgestellt hat. Zu eng sind die Grenzen der Konventionen, zu undurchsichtig die Wege, um als Frau beruflich Fuß zu fassen. Es dauert nicht einmal ein halbes Jahr bis die Jungverheiratete weiß: Ich will zurück nach Berlin. Und nach den täglichen Anrufen ist sich auch die Mutter sicher: Meine Memnune wird dort nicht glücklich. Sie unterstützt die Rückkehr der Tochter und ihres Ehemanns nach Deutschland. Dass Memnune auch ihren Mann überzeugen kann, ohne Erfahrung und Sprachkenntnisse in ein für ihn fremdes Land zu kommen, zeigt schon damals den Mut und das Selbstbewusstsein der jungen Frau. Denn zurück in der vertrauten Umgebung ist sie es, die Wege finden muss, um für sich, ihren Partner und den inzwischen geborenen ersten Sohn eine wirtschaftliche Existenz aufzubauen. Im kleinen Schneidergeschäft, das sie und ihr Mann aufbauen wollen,übernimmt Memnune den kaufmännischen Part, kümmert sich um die Geschäftsführung, die Verhandlungen mit den Behörden, die Steuerfragen. Zu den geschäftlichen Herausforderungen kommen familiäre hinzu. Die Mutter ist an Krebs erkrankt und wird sich davon nicht erholen. Vielleicht ist es gerade die schiere Überzahl an Anforderungen, die die junge Frau ruhig werden lassen. Es heißt nicht umsonst, dass im Zentrum des Orkans absolute Stille herrscht und der Blick klarer wird. Und plötzlich weiß die Tochter: Die Luftfahrt soll es sein. Auch die Mutter, die vor ihrer Ankunft in Deutschland 1973 in der Türkei als Erzieherin arbeitete, träumte vom Fliegen: Stewardess wollte sie werden.

Viele Wege führen zu Trainico

Noch während sich außen die Ereignisse überschlagen, reift in Memnune der Entschluss heran, ihren Realschulabschluss auf dem zweiten Bildungsweg nachzuholen, statt einer kaufmännischen Fortbildung nachzugehen. Keine einfache Zeit. Nicht nur ein volles Lernpensum, sondern auch der Anspruch eine gute Mutter für die zwei eigenen Söhne zu sein, wollen unter einen Hut gebracht werden. Dazu kommt, dass Memnune im Freundes- und Bekanntenkreis über ihre Entscheidung, wieder zur Schule zu gehen, schweigt. Zu groß wäre das Unverständnis gewesen von der vorgezeichneten Hausfrau- und Mutterrolle abzuweichen. „Wenn mich jemand fragte, habe ich immer gesagt: Ich geh putzen", erinnert sich die heute 41-jährige und lächelt. Aber sie erfährt Unterstützung durch ihren Ehemann und auch Familienmitglieder, die von Ihrem Vorhaben wissen, bestärken sie: Du schaffst das! Die eigene Recherche führte sie schon im Jahr 2004 zu Trainico. Bei der damals wie heute wöchentlich am Donnerstag stattfindenden Informationsveranstaltung können sich Interessente persönlich zu Aus- und Fortbildungsmöglichkeiten in der Luftfahrt beraten lassen. Nach intensiven Gesprächen ist sie sich sicher: hier bin ich richtig. Doch erst Jahre später, im Sommer 2012, eröffnet sich für Memnune real die Möglichkeit der Bewerbung für eine Qualifizierungsmaßnahme bei Trainico. Jetzt sind die eigenen Kinder so weit, dass die junge Frau ausreichend zeitlichen Spielraum für eine Beschäftigung in der Luftfahrt mitbringen kann. Nach dem Bestehen des Auswahlverfahrens bescheinigt der Ausbildungsträger Memnune die Eignung für eine Umschulung zur Luftverkehrskauffrau. Doch die Freude darüber währt kurz. „Leider konnte meine Sachbearbeiterin bei der Agentur für Arbeit die knapp zweijährige Umschulung nicht genehmigen", erinnert sich Frau Coskun mit leisem Bedauern. Ein ganzes Jahr gingen die teils emotionalen Diskussionen mit der Agentur für Arbeit hin und her. Am Ende hat sie sich eine fünfmonatige Fortbildung Fluggastservice erkämpft. Auch hier zählte der unbedingte Wille, das berufliche Ziel zu erreichen. „Ich sehe diese Qualifikation als einen Anfang, mit dem ich meinem Traum, einmal zum Luftpersonal zu gehören ein Stück näher gekommen bin. Ich habe bewiesen, dass ich es kann und jetzt, wo die Kinder groß sind, werde ich meinen beruflichen Weg gehen." Diese Entschlossenheit wird so hofft Memnune auch die neue Sachbearbeiterin überzeugen.

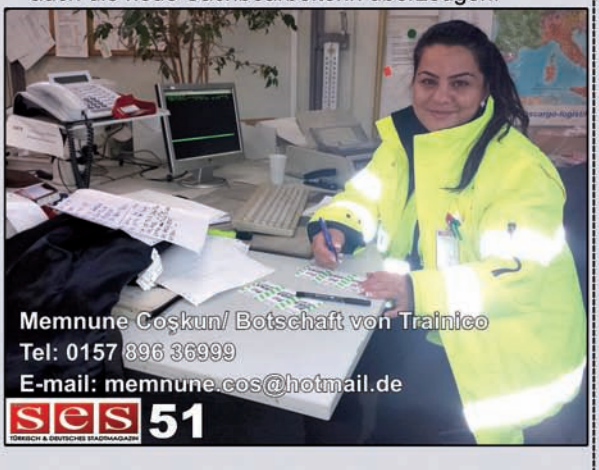

Der Gedanke sich noch einmal für eine berufsbegleitende Umschulung zur Luftverkehrskauffrau bewerben und diesesMal die Finanzierung dafür zu bekommen, ist jedenfalls noch nicht ad acta gelegt.

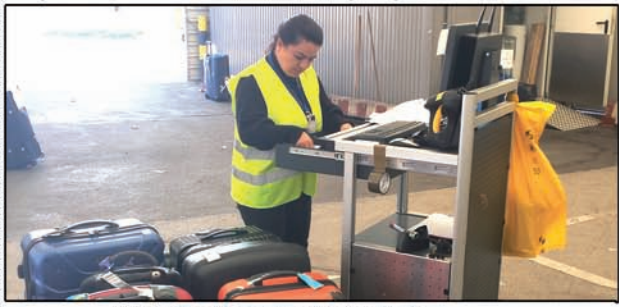

Durchhaltevermögen und Engagement zahlen sich aus

Zu den Aufgaben im Bereich Fluggastservice gehören unter anderem EDV-gestützte Sitzplatzreservierungen, die Prüfung der Reisedokumente nach international geltenden Länderbestimmungen, die Bordkartenvergabe sowie Tätigkeiten der Flugvorbereitung. „*In der Luftfahrt arbeiten viele Hände Hand in Hand. Teamfähigkeit und ein hohes Maß an Verantwortungsbewusstsein sind für diese Tätigkeiten unerlässlich*", erklärt Silvio Könitzer, Niederlassungsleiter Aviation bei der Tempton Holding GmbH.Über den Personal-dienstleister, mit rund 8.000 Mitarbeiterinnen und Mitarbeitern und etwa 100 Niederlassungen in ganz Deutschland einer der größten der Bundesrepublik, gelang Memnune Coskun der Sprung in die Berufspraxis. „Das über die Jahre stetig ausgebaute Netzwerk zu Herstellern, Zulieferern und Serviceunternehmen der Luftfahrt wie auch Personaldienstleistern, die Arbeitskräfte in die Luftfahrt vermitteln, sichert unseren Absolventen eine überdurchschnittliche Vermittlungs quote nach dem Abschluss ihrer Qualifizierungsmaßnahme", sagt Spiesecke, Leiterin der kaufmännischen Ausbildung bei Trainico. Für die Klasse von Memnune hieß das konkret: drei von sechs Absolventen konnten mit dem Tag der Zeugnisübergabe übergangslos in den ersten Arbeitsmarkt einsteigen. „Noch immer haben Personaldienstleister ein zwiespältiges Image in der Öffentlichkeit. Für einige Branchen mag dieses Bild stimmen, doch für die Luftfahrt gelten andere Maßstäbe, sowohl was die Entlohnung als auch die sozialen Standards angeht. Viele Absolventen schaffen über die Vermittlung der Personalagenturen im Laufe der Zeit den direkten Einstieg in die Unternehmen, betont Spiesecke.„Wir waren von der Bewerbung Frau Coskuns und ihrer Persönlichkeit sofort begeistert. Daher hat sie von uns das Angebot eines unbefristeten Vertrags erhalten", bestätigt Könitzer. Seit August vergangenen Jahres arbeitet Memnune vermittelt über Tempton als Transferie in der Transfergepäckhalle des Flughafens Tegel. Zu ihrem Verantwortungsbereich gehören unter anderem die Aufnahme und Prüfung von Verlustanzeigen und der Nachversand von Gepäckstücken für den nordamerikanischen Destinationsbereich. „Jeder, der einmal ein Gepäckstück auf der Reise verloren hat, weiß wie wichtig es ist, das bei der Rückführung des Gepäcks zu seinem Besitzer alles schnell und reibungslos abläuft. Sonst ist die Urlaubsfreude ganz schnell dahin", lächelt Memnune. „Ich mag meine Arbeit, meine Uniform und die Kollegen, den Hauch von Weite, die Neonlichter der Landebahn und das Gefühl endlich angekommen zu sein – auch beruflich!"

TÜRKİYE CUMHURİYETİ BAŞKONSOLOSLUĞU
BERLİN

Kadın İşi Banka Soygunu“ Dünya Kadınlar Günü Anlamlı Film Gösterimi İle Kutlandı

Dünya Kadınlar Günü vesilesiyle T.C. Berlin Başkonsolosluğu himayelerinde BerlinTürk Alman Kadınlar Birliği ve Berlin Türk Sağlık Elemanları Derneği tarafından 8 Mart Dünya Kadınlar gününe Sinema sanatçısı Meltem Cumbul'un katılımlarıyla,“*Kadın İşi Banka Soygunu* “ film gösterisi ile An der Urania da kutlandı.

FISCHPARADIES

SCHÖNEBERG

Hauptstr. 149a
10827 Berlin

Tel: 030 417 602 23
Fax: 030 705 093 77
Mobil: 0176 235 871 58
Mobil: 0177 314 07 57

www.fischparadies-berlin.de
info@fischparadies-berlin.de

Mein Beruf – Meine Zukunft.
Benim mesleğim – Benim geleceğim.
In Kooperation mit METROPOL FM
El ele Hand in Hand
ay yıldız

Berlin'de AY YILDIZ Mobil şirketi ve Almanya'nın ilk ve tek Türkçe konuşulan Radyosu Metropol FM'in ortaklaşa düzenledikleri"Benim Mesleğim-Benim Geleceğim" eğitim kampanyası başlattı. Çok sayıda göçmen kökenli öğrenci, meslek hayatına girişte zorluklarla karşılaşıyor, bu sebepten dolayı E-Plus Grubu'nun bir şirketi AY-YILDIZ ve Radyo METROPOL FM bu konuda gençlere yardım ediyor."Mein Beruf-Meine Zukunft" (Benim Mesleğim-Benim Geleceğim) adlı eğitim kampanyası ile Almanya'daki gençlerin meslek seçiminde yanlarında ve onlara yardımcı olmak istediklerini açıkladılar. Bu çerçevede gençlerin örnek alabilecekleri tanınmış kişiler, politikacılar, uzmanlar, şirket temsilcileri ve öğrenciler ile birlikte, pratik tecrübenin gelecekteki mesleki başarıya sağladıkları faydaları konuşup tartışıldı. Türk kökenli gençlere yönelik hazırlanan eğitim kampanyasına Çalışma, Uyum ve Kadınlar Senatörü Dilek Kolat, Federal Parlamento üyesi Özcan Mutlu, Adnan Maral, Deniz Moschitto, Bülent Sharif, Axel Springer Alademisi direktör yardımcısı Rudolf Porsh, İdil Baytar(Jilet Ayşe), BİLD.de yönetici redaktörü Özlem Evans ve çok sayıda gençler katıldı.

Kachelofen & Luftheizungsbaumeister
www.meister-ates.de - Tel.: 030 / 644 92 992
Ateş
Ofen•Kamine•Fliesen•Sanitär

Ateş
Tek Türk
Soba ve Şömine Ustası

• Öfen
• Kamine
• Fliesen
• Sanitär

Soba
Şömine
Fayans
Su Tesisatları

Ateş Team

Banyolarınınızı Komple
ve Ev Tamiratlarınızı A-Z Kadar

Soba ve Şömine dalında Berlin'in tek Türk ustası.

Soba, şömine, fayans, su tesisatları, gaz tesisatları…Komple yeni banyo veya tamirat. A'dan Z'ye ev tamiratları ile siz değerli müşterilerimizin hizmetindeyiz.Siz sadece hayal edin gerisini bize bırakın. 1988 yılından bugüne, siz değerli müşterilerimize profesyonel ve kaliteli hizmet veriyoruz. Müşterilerimizin arzularını ilgiyle dinliyoruz ve onların güven içinde olmaları için elimizden geleni yapıyoruz. Mesleğimiz konusundaki gelişmeleri sürekli takip ediyor, kalitemizi yükseltmek için kendimize sürekli yeni hedefler koyuyoruz.Uygulama yapılacak alanlarda teknik ve diğer açılardan oluşacak sorularınız için uzman ekibimize danışabilir, keşif talep edebilirsiniz. Keşiften sonra verilecek fiyat daha sağlıklı ve uygun olacaktır.Yapılacak işlemin doğru bir şekilde tespitinden sonra, kullanılacak malzemelerin tedarik edilmesini öneriyoruz. Arzunuz üzerine malzemeleri siz sayın müşterilerimiz için biz tedarik ediyoruz. Bize danışın yardımcı olalım.

Dircksenstr. 47, 10178 Berlin
Tel: 030- 644 92 992
Fax: 030- 644 92 993
info@meister-ates.de
www.meister-ates.de

Geschäftsführer: Ahmet Ateş
Fa. Ateş
Ofen und Kaminbau AteşUG
(Haftungsbeschränkt)

Ateş Büro UG
Antwerpenerstr. 47
13353 Berlin

Çanakkale Şehitleri Berlin'de anıldı

TÜRKİYE CUMHURİYETİ BAŞKONSOLOSLUĞU
BERLİN

Berlin Türk Cemaati himayesinde düzenlenen 18 Mart Çanakkale Deniz Zaferi´nin 99' uncu yıldönümü ve Şehitleri anma töreni yapıldı.Türkevi'nde düzenlenen Çanakkale Zaferi ve Şehitler Günü nedeniyle yapılan anma gecesinde Berlin Türk Cemaati Başkanı Bekir Yılmaz, IGMG Berlin Bölge Başkanı Irfan Taşkıran, Berlin Tümsiad Başkanı Halil Kaya, Dernek ve Sivil Toplum Yöneticileri yanı sıra çok sayıda vatandaşlar hazır bulundu.

Berlin Türk Cemaati ve Berlin Mehter Takımının organize ettiği şehitleri anma programında şehitlerimiz anısına Kuran´i Kerim okundu,ve hep bir ağızdan Istiklal Marşımız söylendi. Berlin Türk Cemaati Başkanı Bekir Yılmaz açılış konuşmasında "*Toplum kuruluşlarımızın değerli temsilcileri, kıymetli misafirler, dört seneden beri birlikte düzenlediğimiz Çanakkale anma merasimine hoş geldiniz. Çanakkale Türk tarihimizde çok önemli mihenk taşı, vatan savunmasında 250'bin insanımızın şehit düştüğü Çanakkale savaşlarını bu programlarla gençlerimize anlatmalıyız.İleriye yönelik hayatlarında önemli bir gösterge olacak. Hayatta dik durmaları na çok çalışmalarına vesile olacaktır. Burada özellikle annelere büyük işler düşüyor,çocuklarına ehemmiyetle davranmaları okullarıyla yakinen ilgilenmeleri gerekli olduğuna inanıyorum. Tarih şuuruyla birlikte dilimiz çok önemli, dil olmadan fikirlerimizi, düşüncelerimizi ve hatta dinimizi bile gelecek nesillerimize anlatmakta zorluk çekeriz. Bilhassa Berlin ve Almanya'da olmak üzere.*"dedi. Çanakkale Şehitleri anma gecesinde tiyatro gösterileri, Çanakkale şiirleri okunuşu ve Mehter Takımı Marşı çalındı.

Bekir Yılmaz

Yüksel Aslan

AACAYiP TiYATRO

Kadın ve Erkek, Adem ve Havva´nın cağından beri tartışır ve bu nedenle birbirlerini anlamaktan uzak dururlar. Kandemir Konduk´un yazdığı „*Aşk Olsun*“, Kadın ve Erkek arasında geçen tipik olayları canlandıran bir komedi oyunu. Kadınlar ve Erkekler arasındaki farklara gülünç tarafından bakan bir eğlenceli gösteri sizleri bekliyor !

Tahsin'in Kaleminden

Hazırlayan Tahsin Ocak

"Halbmond-Wahrheiten" 800 seyirci tarafından ayakta alkışlanan bir belgesel film

Sinemada belgesel filmler izlenmez diye biliyoruz.Ama Halbmond-Wahrheiten adlı bir belgesel filmin davetine gittiğimde gözlerime inanamadım. Karlı Sinemasının iki salonu da izleyicilerle doluydu. 800den fazla izleyici bu filmi merak ederek gelmişlerdi. Bu belgesel filmde alışkın olmadığımız bir konu işlenmiş: çocuklarından mahrum kalan Berlin'de yaşayan Türk babaların dramı! Bu belgeselde 4 babanın feryadını, insanlık dışı olan kanunlara karşı isyanlarını görüyoruz. Özellikle Ahmet adlı babanın "*Türkiye'deki oğlumu görmek, koklamak, öpmek istiyorum*". diyerek ağladığı anlarda bizlerde göz yaşlarımızı tutamadık. Neukölln'lü Cemal Düz adlı babanın yaşadıkları da farklı değildi.

Derya Hanım Cemal Düz

Eşinden ayrıldıkdan sonra kızı ve oğlu için anne ve baba olmuş,onları mutlu etmek için elinden geleni yapmış. "*Anne nedir bilmedik. Babamız bizim herşeyimizdir.*", sözleriyle kızı babasına karşı sonsuz olan sevgisini dile getirdi. Cemal Düz gibi bir babanın elini öpmek gerek. Derya Hanım'ın bu belgeselde anlamlı konuşması da kulaklarımızı küpe olacak.Bu belgeseli sizlere tavsiye ederim.

Melek Nine 60 yıl sonra

60 yaşındaki Melek Nine torunlarına "*Hadi gelin.Size benim bir bebeklik resmimi göstereyim.*", diyecek ve 60 yıllık SES-Dergisi'ni çıkararak bir sayfasını açacak.Resimdeki adamı ve göğsünde yatan bebeğin resmini gösterecek.Torunlarından biri "*Bu adam kim?*", diye soracak. "*Bu adam benim rahmetli Tahsin Dayım ve göğsünde yatan bebek de benim.Bir zamanlar bebekken şimdi nine oldum işte.*",diyecek Melek Nine yüzünde tebessümle…

Dünyaya hoş geldin benim güzel yeğenim Melek. Ömür boyu sağlık ve insanlık dolu bir hayat diliyorum sana.

Melek Ocak
Doğum: 10.03.14
Saat: 9.09
Kilo: 3,15 kg
Boy: 48 cm

Sanat ve Sanatkâr...

Hazırlayan Tahsin Ocak

Adanalı Ali Demirci

Adana'da başlayan bir müzisyenin başarı serüveni

İrtibat:
Telefon: 0176 - 497 36 317
email: ali.demirci@hotmail.de

Saygıdeğer okuyucularım,
bu sayıda sizlere yine bir başarı öyküsü anlatacağım. Sayın Sıddık Doğan Hoca'mın Türkü Pınarı Konseri'nde değerli müzük ekibinden sempatik ses sanatkârı Güler Demirci ile haberim için sohbet ettim. Bu sohbette Güler Hanım Hamburg'da yaşayan kardeşi Ali'nin de bir müzisyen olduğunu anlattı ve kardeşinin yakında Berlin'e bir klip çekmeye geleceğini söyledi. Ben Ali Bey'i merak ettim ve tanışmak için klip çekimine gittim, onu izledim. Cana yakın ve mütevazi bir Beyefendi olduğunu gördüm. Yakından tanımak ve size tanıtmak için bir söyleşı yaptım...

Adanalı Ali Demirci ile bir söyleşi

Müzik sizin için ne ifade ediyor?
Müziği yaşamın içerisinde olan duyguların ve düşencelerin notalanmış hali olarak değerlendiriyorum. Duygu ve düşencelerimizi müzikle daha iyi anlatabildiğimize inanıyorum.

Ablanız da ses sanatkârı.Ablanızın size olan desteğini anlatırmısınız?
Ablamla birlikte Orta Okul döneminde Adana'da 5 Ocak Korosu'nda söylemeye başladık. Daha sonra da Lise yıllarında yine beraber korolarda türküler söyledik. ikili solo programlarda yaptık. Birbirimize her zaman destek olduk.Müzik yolculuğunda yaptığımız yol arkadaşlığı ile hem beraber müzik yaptık,hem de kendi dayanışmamızı sergiledik topluma.

Yeni albümünüzden bahsedermisiniz?
Yeni yapmış olduğumuz demo albüm 12 eserden oluşuyor. Söz müzikler bana ait. Hamburg'da yaşayan büyük ustâd Erol Arslan'ın desteği ile bu çalışma gerçekleşti.Amacımız müzik dünyasına yeni bir bakış ve boyutta bir şeyler sunabilmek.

Bildiğiniz gibi Sıddık Doğan Üstâd burda, Berlin' de yaşıyor. Sıddık Doğan Üstâdı biz, babacan ve yardımsever biri olarak tanıyoruz. Siz Sıddık Doğan ustâd ile ilk kez Adana'da tanıştınız.O ilk tanışmayı anlatırmısınız?
Nota ile ilk tanışmam Sıddık Doğan Hoca'm sayesinde oldu. 1979 Adana 5 Ocak Türk Halk Müzik-Çocuk Korosu'da Sıddık Hoca'mızın yaptığı çalışmalarda kolist ve solistlik yaptım. Bu çalışmaları okuldan sonra ve hafta sonları yaptık.Nota ve usul dersi aldık.Sıddık Hoca'nın katkısı çok oldu.Ondan çok şeyler öğrendim.

Yazdığınız türkü sözlerinizin kaynağı nedir?
Türkü sözlerimin kaynağı, hayatımda gördüğüm, yaşadığım, bakış açım ve duygularımdır.

Son olarak neler söylemek istersiniz?
Bu güzel söyleşi için size ve "SES" Dergisi'ne teşekkür ederim.Ayrıca buradan değerli Sıddık Doğan Hoca'ma selamımı ve saygılarımı yolluyorum,ellerinden öpüyorum.Bütün müzik sevenlere de saygılarımı sunuyorum.

OLYMPİA 75 BOKS KULÜBÜNÜN BAŞARILARI

Resmi adı "Box Club Olympia 75 e.V" olan bu kulüp 1975 yılında Eberhard Westenberger tarafından kurulmuştur. Kulübün antrenörlüğünü 1987 yılından beri Nejat Kalaycı yapmaktadır. Kulübün diğer antrenörleri de şunlardır: Necati Kalaycı, Cahit Kalaycı ve Serkan Kaya. Kulüp Başkanı Cahit Kalaycı'dır.

Temren ELMASOĞLU
SES Spor sorumlusu

Olympia 75 Boks Kulübü, Berlin Şampiyonasında, tarihinde ilk defa U 17 ve U 19 kategorisinde altın madalya ve 2 tane de gümüş madayla kazanmıştır. Kulübün 150 üyesi vardır ve üye sayısı gittikçe çoğalmaktadır. Kulüp 2013 tarihinde en başarılı ve en disiplinli kulüp seçilmiştir. Kulübün antreman yeri: Rubensstr.83, 12157 Berlin, adresindedir. Kulübün antreman saatleri ise: Pazartesi / Salı/ Çarsamba/ Cuma 18 ve Cumartesi 15'ten itibarendir.

Ahmet TUNGA

Unternehmensberatung • Finanzbuchhaltung • Existenzgründung

- fachkundig
- zuverlässig
- Buchen laufender Geschäftsvorfälle

Beckerstraße 3
12157 Berlin
Telefon: (030) 80 10 65 50
Fax: (030) 80 10 65 56
Mobil: 0174 796 52 04
E-Mail: ahmet-tunga@gmx.de

b.b.h.
Mitglied im
Bundesverband selbständiger
Buchhalter und Bilanzbuchhalter

TSM Futbol Akademisi gençlerimiz Berlin'e geri döndü

11.4-16.04.2014 arası Kuşadası'nda kamp yapan TSM Futbol Akademisi U 18/19 gençleri, Berlin'e geri döndü.Her yönü ile başarılı geçen Kuşadası kampı, profesyonel organizesi ile beğen topladı. 40 kişilik kafile ile 5 Yıldızlı Alkoçlar otelinde konaklayan TSM Futbol Akademisi, Türkiye'nin flaş kulübü olan Altınordu A.Ş nin tesislerinde antreman ve iki özel maç fırsatı buldu. Akademiye son derece profesyonel ve misafirperverlik ile ilgi gösteren Altınordu Kulübü, fubolcuları ve yöneticileri arasında güzel bir bağ oluşturuldu. Günde çift idman ve maçların yanı sıra bol bol eğlenen gençler, unutulmayacak anlar yaşayarak Avrupa'nın ilk ve tek akademisi olan TSM Futbol Akademisi, farkını yine hisetti ve akademi yönetimine tek tek teşekkür ettiler.

Kamp ile açıklama yapan Akademi yönetimi:

" Kampımız herşeyi ile çok güzeldi. Altınordu kulübünün büyük öz verinin yanı sıra, 7 kişilik teknik ve destek ekibimiz çok iyi çalıştılar. Antrenörler Patrick Schrade ve Ahmet Ezelsoy, fizyoterapist Daniela Müller, Destek ve malzeme ekibimiz Sevinc Cetin ve Ceyda Gönültas 'a, Otel müdürü Nejla hanıma ve Altınordu yetkilisi Gökhan Göktürke teşekkür edtiler.
TSM Futbol Akademisi gençlerimiz Berlin'e geri döndü.

21 HAZİRAN 2014 CUMARTESI
ERNST-REUTER-SAAL
EICHBORNDAMM 215-239, 13437 BERLIN (DIREKT AM U-BHF. RATHAUS REINICKENDORF)

T.C. Kültür Bakanlığı katkılarıyla

ATÖLYE TİYATROSU'NDAN YENİ BİR OYUN:

"*ATATÜRK – Beni Hatırlayınız…*"
Dramatik eylemin gerçek yaşamdan kaynaklanan belgelerle desteklendiği bir oyun.
"*ATATÜRK – Beni Hatırlayınız…*" Atölye Tiyatrosu, 2014 sezonunda TURGUT ÖZAKMAN' nın danışmanlığını yaptığı "*ATATÜRK – Beni Hatırlayınız…*" adlı yeni tiyatro oyununu hayata geçiriyor. Büyük Önder Mustafa Kemal Atatürk'ün yaşamının son dönemlerini konu alan oyunun yönetmenliğini senaryosu da kendisine ait olan Savaş Mutlu yapıyor. Mehmet Tokat - Atatürk'ü, Sertaç Ekici - Asker'i oynuyor.

Dolmabahçe Harita Odası'nda geçen oyunda Atatürk'ün anılarına, kendi ile olan hesaplaşmalarına, hayallerine ve hayal edemediklerine şahit olacaksınız.
Kimi zaman duygulanacağınız, kimi zaman düşüncelere dalacağınız oyunda özel bir insanı göreceksiniz. İlgiyle ve özlemle izleyeceğiniz "*ATATÜRK – Beni Hatırlayınız…*" oyunu Haziran ayında Avrupa tiyatro seyircisiyle buluşacak.

30.05.2014
01.06.2014
TIYATROM
Alte Jakob Str.12 / 10969 Berlin
Beginn 20 Uhr
Ticket Tiyatrom 030-6152020 / Mobil 0157-85328989

Ahmet TUNGA

Unternehmensberatung
Finanzbuchhaltung
Existenzgründung

Vergi Denkleştirme
Muhasebe İşlemleri
İşletme Danışmanlığı

☑ fachkundig
☑ zuverlässig
☑ Buchen laufender Geschäftsvorfälle

Beckerstraße 3
12157 Berlin
Telefon: (030) 80 10 65 50
Fax: (030) 80 10 65 56
Mobil: 0174 796 52 04
E-Mail: ahmet-tunga@gmx.de

b.b.h.
Mitglied im
Bundesverband selbständiger
Buchhalter und Bilanzbuchhalter

GRAND GALA

• Salon • Temizlik • Masa Örtüsü • Leinwand Gösterisi
• 60 Resim • 1 Poster Hediye • Süresiz Kamera Çekimi

• Sıcak Yemeği • İçecekleri • Çerezi
• Meyvesi • Pastası • Orkestrası• Garsonları

500 KİŞİLİK

CUMA: 4500€ / CUMARTESİ: 5500€ / PAZAR: 3500€

ALTONAERSTR. 77 • 13581 BERLIN / Tel.: 030 / 251 03 74
nahe S & U-Bhf. Spandau • (Arcaden Spandau gegenüber Jobcenter Spandau)

VICOM

ÖĞRENMEK GÜÇ VERİR!

LERNEN MACHT STARK!

Değerli anne ve babalar,

size ve çocuğunuza, bilgi kitapcığımızın sayfalarını ve internet sayfamızı incelerken, önerilerimizi birlikte uygularken bol eğlenceli ve keyifli dakikalar diliyoruz.

Bir eğitim kampanyası: METROPOL FM

Stiftung Lesen

Robert Bosch Stiftung

100+

www.lernenmachtstark.de

İnternet sayfamızda 100'den fazla aktivite ve daha birçok öneriler bulabilirsiniz. Daha fazla bilgiye sahip olmak için internet sitemizi ziyaret edin!